





**ÖSTERR. NORD-WESTBAHN.**

**SÜD-NORDEUTSCHE VERBINDUNGS-BAHN.**

Stations-Namen.	Entfernung in österreich. Meilen.	Stations-Namen.	Entfernung in österreich. Meilen.	Stations-Namen.	Entfernung in österreich. Meilen.
<b>Wien-Ninburg-Tetschen-Mittelgrund.</b>		<b>Ninburg-Jungbunzlau J.B.</b>		<b>Parbütts-Reichenberg-Seidenberg.</b>	
Wien	0	Ninburg	0	Parbütts	0
Lang-Ennsdorf	1 184	Thaus	1 224	Ross	1 121
Kreuzberg	2 262	Rebussitz	2 347	Zobitz	1 219
Spillern	3 340	Jungbunzlau	3 516	Spitzschütz	2 297
Strehlen	4 418	<b>LYSA - PRAG - PE.</b>		Prebuzitz	3 375
Strehlen	5 496	Lysa	4 680	Stara	4 453
Strehlen	6 574	Olomouc	5 762	Stara	5 531
Strehlen	7 652	Rybnik	6 844	Stara	6 609
Strehlen	8 730	Olomouc-Perleberg	7 926	Stara	7 687
Strehlen	9 808	Prag	9 008	Stara	8 765
Strehlen	10 886	<b>Aussieger Verbindung A.</b>		Stara	9 843
Strehlen	11 964	Aussig	10 092	Stara	10 921
Strehlen	12 042	Aussig-Opitz	11 174	Stara	12 000
Strehlen	13 120	<b>Wostromb - Jitin J.</b>		Stara	13 078
Strehlen	14 198	Wostromb	12 216	Stara	14 156
Strehlen	15 276	Fel	13 298	Stara	15 234
Strehlen	16 354	Alta	14 380	Stara	16 312
Strehlen	17 432	<b>Freisdorf - Holenubitz H.</b>		Stara	17 390
Strehlen	18 510	Freisdorf	15 462	Stara	18 468
Strehlen	19 588	Holenubitz	16 544	Stara	19 546
Strehlen	20 666	<b>Truttenau - Freiheit F.</b>		Stara	20 624
Strehlen	21 744	Truttenau	17 626	Stara	21 702
Strehlen	22 822	Altsitz	18 708	Stara	22 780
Strehlen	23 900	Freiheit	19 790	Stara	23 858
Strehlen	24 978	<b>Chlumetz - Mittelwald M.</b>		Stara	24 936
Strehlen	26 056	Chlumetz	20 872	Stara	26 014
Strehlen	27 134	Mittelwald	21 954	Stara	27 092
Strehlen	28 212	<b>Eisenbrunn - Tannwald.</b>		Stara	28 170
Strehlen	29 290	Eisenbrunn	22 036	Stara	29 248
Strehlen	30 368	Tannwald	23 118	Stara	30 326
Strehlen	31 446	<b>Josefstädt - Liebau.</b>		Stara	31 404
Strehlen	32 524	Josefstädt	24 204	Stara	32 482
Strehlen	33 602	Liebau	25 286	Stara	33 560
Strehlen	34 680	<b>Gejersberg - Wildenschwert W.</b>		Stara	34 638
Strehlen	35 758	Gejersberg	26 366	Stara	35 716
Strehlen	36 836	Wildenschwert	27 448	Stara	36 794
Strehlen	37 914	<b>Gejersberg - Wildenschwert W.</b>		Stara	37 872
Strehlen	38 992	Gejersberg	28 526	Stara	37 950
Strehlen	40 070	Wildenschwert	29 608	Stara	39 028
Strehlen	41 148	<b>Gejersberg - Wildenschwert W.</b>		Stara	40 106
Strehlen	42 226	Gejersberg	30 690	Stara	41 184
Strehlen	43 304	Wildenschwert	31 772	Stara	42 262
Strehlen	44 382	<b>Gejersberg - Wildenschwert W.</b>		Stara	43 340
Strehlen	45 460	Gejersberg	32 854	Stara	44 418
Strehlen	46 538	Wildenschwert	33 936	Stara	45 496
Strehlen	47 616	<b>Gejersberg - Wildenschwert W.</b>		Stara	46 574
Strehlen	48 694	Gejersberg	34 018	Stara	47 652
Strehlen	49 772	Wildenschwert	35 100	Stara	48 730
Strehlen	50 850	<b>Gejersberg - Wildenschwert W.</b>		Stara	49 808
Strehlen	51 928	Gejersberg	36 182	Stara	50 886
Strehlen	53 006	Wildenschwert	37 264	Stara	51 964
Strehlen	54 084	<b>Gejersberg - Wildenschwert W.</b>		Stara	53 042
Strehlen	55 162	Gejersberg	38 346	Stara	54 120
Strehlen	56 240	Wildenschwert	39 428	Stara	55 198
Strehlen	57 318	<b>Gejersberg - Wildenschwert W.</b>		Stara	56 276
Strehlen	58 396	Gejersberg	40 510	Stara	57 354
Strehlen	59 474	Wildenschwert	41 592	Stara	58 432
Strehlen	60 552	<b>Gejersberg - Wildenschwert W.</b>		Stara	59 510
Strehlen	61 630	Gejersberg	42 674	Stara	60 588
Strehlen	62 708	Wildenschwert	43 756	Stara	61 666
Strehlen	63 786	<b>Gejersberg - Wildenschwert W.</b>		Stara	62 744
Strehlen	64 864	Gejersberg	44 838	Stara	63 822
Strehlen	65 942	Wildenschwert	45 920	Stara	64 900
Strehlen	67 020	<b>Gejersberg - Wildenschwert W.</b>		Stara	65 978
Strehlen	68 098	Gejersberg	47 002	Stara	67 056
Strehlen	69 176	Wildenschwert	48 084	Stara	68 134
Strehlen	70 254	<b>Gejersberg - Wildenschwert W.</b>		Stara	69 212
Strehlen	71 332	Gejersberg	49 166	Stara	70 290
Strehlen	72 410	Wildenschwert	50 248	Stara	71 368
Strehlen	73 488	<b>Gejersberg - Wildenschwert W.</b>		Stara	72 446
Strehlen	74 566	Gejersberg	51 330	Stara	73 524
Strehlen	75 644	Wildenschwert	52 412	Stara	74 602
Strehlen	76 722	<b>Gejersberg - Wildenschwert W.</b>		Stara	75 680
Strehlen	77 800	Gejersberg	53 494	Stara	76 758
Strehlen	78 878	Wildenschwert	54 576	Stara	77 836
Strehlen	79 956	<b>Gejersberg - Wildenschwert W.</b>		Stara	78 914
Strehlen	81 034	Gejersberg	55 658	Stara	80 992
Strehlen	82 112	Wildenschwert	56 740	Stara	82 070
Strehlen	83 190	<b>Gejersberg - Wildenschwert W.</b>		Stara	83 148
Strehlen	84 268	Gejersberg	57 822	Stara	84 226
Strehlen	85 346	Wildenschwert	58 904	Stara	85 304
Strehlen	86 424	<b>Gejersberg - Wildenschwert W.</b>		Stara	86 382
Strehlen	87 502	Gejersberg	59 986	Stara	87 460
Strehlen	88 580	Wildenschwert	61 068	Stara	88 538
Strehlen	89 658	<b>Gejersberg - Wildenschwert W.</b>		Stara	89 616
Strehlen	90 736	Gejersberg	62 150	Stara	90 694
Strehlen	91 814	Wildenschwert	63 232	Stara	91 772
Strehlen	92 892	<b>Gejersberg - Wildenschwert W.</b>		Stara	92 850
Strehlen	93 970	Gejersberg	64 314	Stara	93 928
Strehlen	95 048	Wildenschwert	65 396	Stara	95 006
Strehlen	96 126	<b>Gejersberg - Wildenschwert W.</b>		Stara	96 084
Strehlen	97 204	Gejersberg	66 478	Stara	97 162
Strehlen	98 282	Wildenschwert	67 560	Stara	98 240
Strehlen	99 360	<b>Gejersberg - Wildenschwert W.</b>		Stara	99 318
Strehlen	100 438	Gejersberg	68 642	Stara	100 396
Strehlen	101 516	Wildenschwert	69 724	Stara	101 474
Strehlen	102 594	<b>Gejersberg - Wildenschwert W.</b>		Stara	102 552
Strehlen	103 672	Gejersberg	70 806	Stara	103 630
Strehlen	104 750	Wildenschwert	71 888	Stara	104 708
Strehlen	105 828	<b>Gejersberg - Wildenschwert W.</b>		Stara	105 786
Strehlen	106 906	Gejersberg	72 970	Stara	106 864
Strehlen	107 984	Wildenschwert	74 052	Stara	107 942
Strehlen	109 062	<b>Gejersberg - Wildenschwert W.</b>		Stara	109 020
Strehlen	110 140	Gejersberg	75 134	Stara	110 098
Strehlen	111 218	Wildenschwert	76 216	Stara	111 176
Strehlen	112 296	<b>Gejersberg - Wildenschwert W.</b>		Stara	112 254
Strehlen	113 374	Gejersberg	77 298	Stara	113 332
Strehlen	114 452	Wildenschwert	78 380	Stara	114 410
Strehlen	115 530	<b>Gejersberg - Wildenschwert W.</b>		Stara	115 488
Strehlen	116 608	Gejersberg	79 462	Stara	116 566
Strehlen	117 686	Wildenschwert	80 544	Stara	117 644
Strehlen	118 764	<b>Gejersberg - Wildenschwert W.</b>		Stara	118 722
Strehlen	119 842	Gejersberg	81 626	Stara	119 800
Strehlen	120 920	Wildenschwert	82 708	Stara	120 878
Strehlen	122 000	<b>Gejersberg - Wildenschwert W.</b>		Stara	121 956
Strehlen	123 080	Gejersberg	83 790	Stara	123 034
Strehlen	124 160	Wildenschwert	84 872	Stara	124 112
Strehlen	125 240	<b>Gejersberg - Wildenschwert W.</b>		Stara	125 190
Strehlen	126 320	Gejersberg	85 954	Stara	126 268
Strehlen	127 400	Wildenschwert	87 036	Stara	127 346
Strehlen	128 480	<b>Gejersberg - Wildenschwert W.</b>		Stara	128 424
Strehlen	129 560	Gejersberg	88 118	Stara	129 502
Strehlen	130 640	Wildenschwert	89 200	Stara	130 580
Strehlen	131 720	<b>Gejersberg - Wildenschwert W.</b>		Stara	131 658
Strehlen	132 800	Gejersberg	90 282	Stara	132 736
Strehlen	133 880	Wildenschwert	91 364	Stara	133 814
Strehlen	134 960	<b>Gejersberg - Wildenschwert W.</b>		Stara	134 892
Strehlen	136 040	Gejersberg	92 446	Stara	135 970
Strehlen	137 120	Wildenschwert	93 528	Stara	137 048
Strehlen	138 200	<b>Gejersberg - Wildenschwert W.</b>		Stara	138 126
Strehlen	139 280	Gejersberg	94 610	Stara	139 204
Strehlen	140 360	Wildenschwert	95 692	Stara	140 282
Strehlen	141 440	<b>Gejersberg - Wildenschwert W.</b>		Stara	141 360
Strehlen	142 520	Gejersberg	96 774	Stara	142 438
Strehlen	143 600	Wildenschwert	97 856	Stara	143 516
Strehlen	144 680	<b>Gejersberg - Wildenschwert W.</b>		Stara	144 594
Strehlen	145 760	Gejersberg	98 938	Stara	145 672
Strehlen	146 840	Wildenschwert	100 020	Stara	146 750
Strehlen	147 920	<b>Gejersberg - Wildenschwert W.</b>		Stara	147 828
Strehlen	149 000	Gejersberg	101 102	Stara	148 906
Strehlen	150 080	Wildenschwert	102 184	Stara	150 984
Strehlen	151 160	<b>Gejersberg - Wildenschwert W.</b>		Stara	152 062
Strehlen	152 240	Gejersberg	103 266	Stara	153 140
Strehlen	153 320	Wildenschwert	104 348	Stara	154 218
Strehlen	154 400	<b>Gejersberg - Wildenschwert W.</b>		Stara	155 296
Strehlen	155 480	Gejersberg	105 430	Stara	156 374
Strehlen	156 560	Wildenschwert	106 512	Stara	157 452
Strehlen	157 640	<b>Gejersberg - Wildenschwert W.</b>		Stara	158 530
Strehlen	158 720	Gejersberg	107 594	Stara	159 608
Strehlen	159 800	Wildenschwert	108 676	Stara	160 686
Strehlen	160 880	<b>Gejersberg - Wildenschwert W.</b>		Stara	161 764
Strehlen	161 960	Gejersberg	109 758	Stara	162 842
Strehlen	163 040	Wildenschwert	110 840	Stara	163 920
Strehlen	164 120	<b>Gejersberg - Wildenschwert W.</b>		Stara	165 000
Strehlen	165 200	Gejersberg	111 922	Stara	166 078
Strehlen	166 280	Wildenschwert	113 004	Stara	167 156
Strehlen	167 360	<b>Gejersberg - Wildenschwert W.</b>		Stara	168 234
Strehlen	168 440	Gejersberg	114 086	Stara	169 312
Strehlen	169 520	Wildenschwert	115 168	Stara	170 390
Strehlen	170 600	<b>Gejersberg - Wildenschwert W.</b>		Stara	171 468
Strehlen	171 680	Gejersberg	116 250	Stara	172 546
Strehlen	172 760	Wildenschwert	117 332	Stara	173 624
Strehlen	173 840	<b>Gejersberg - Wildenschwert W.</b>		Stara	174 702
Strehlen	174 920	Gejersberg	118 414	Stara	175 780
Strehlen	176 000	Wildenschwert	119 496	Stara	176 858
Strehlen	177 080	<b>Gejersberg - Wildenschwert W.</b>		Stara	177 936
Strehlen	178 160	Gejersberg	120 578	Stara	179 014
Strehlen	179 240	Wildenschwert	121 660	Stara	180 092
Strehlen	180 320	<b>Gejersberg - Wildenschwert W.</b>		Stara	181 170
Strehlen	181 400	Gejersberg	122 742	Stara	182 248
Strehlen	182 480				

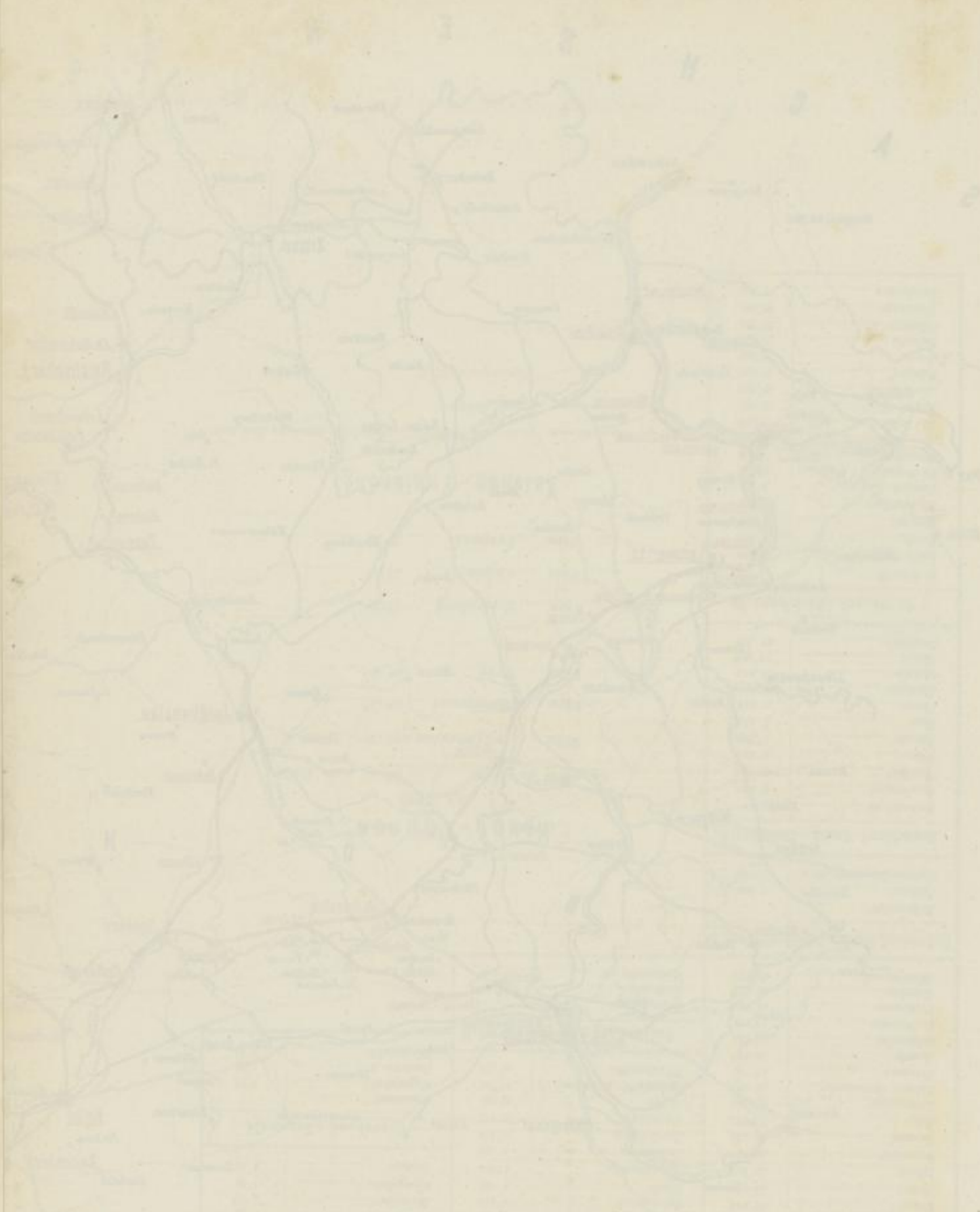

VEREINIGTE DEUTSCHE  
VEREINIGUNGSBANK

ÖSTERREICH-UNION

Konten		Konten		Konten	
Nr.	Bezeichnung	Nr.	Bezeichnung	Nr.	Bezeichnung
1	Kasse	1	Kasse	1	Kasse
2	Bank	2	Bank	2	Bank
3	Bank	3	Bank	3	Bank
4	Bank	4	Bank	4	Bank
5	Bank	5	Bank	5	Bank
6	Bank	6	Bank	6	Bank
7	Bank	7	Bank	7	Bank
8	Bank	8	Bank	8	Bank
9	Bank	9	Bank	9	Bank
10	Bank	10	Bank	10	Bank



# NÖRDBWESTBAHNHOF IN WIEN

Situationsplan

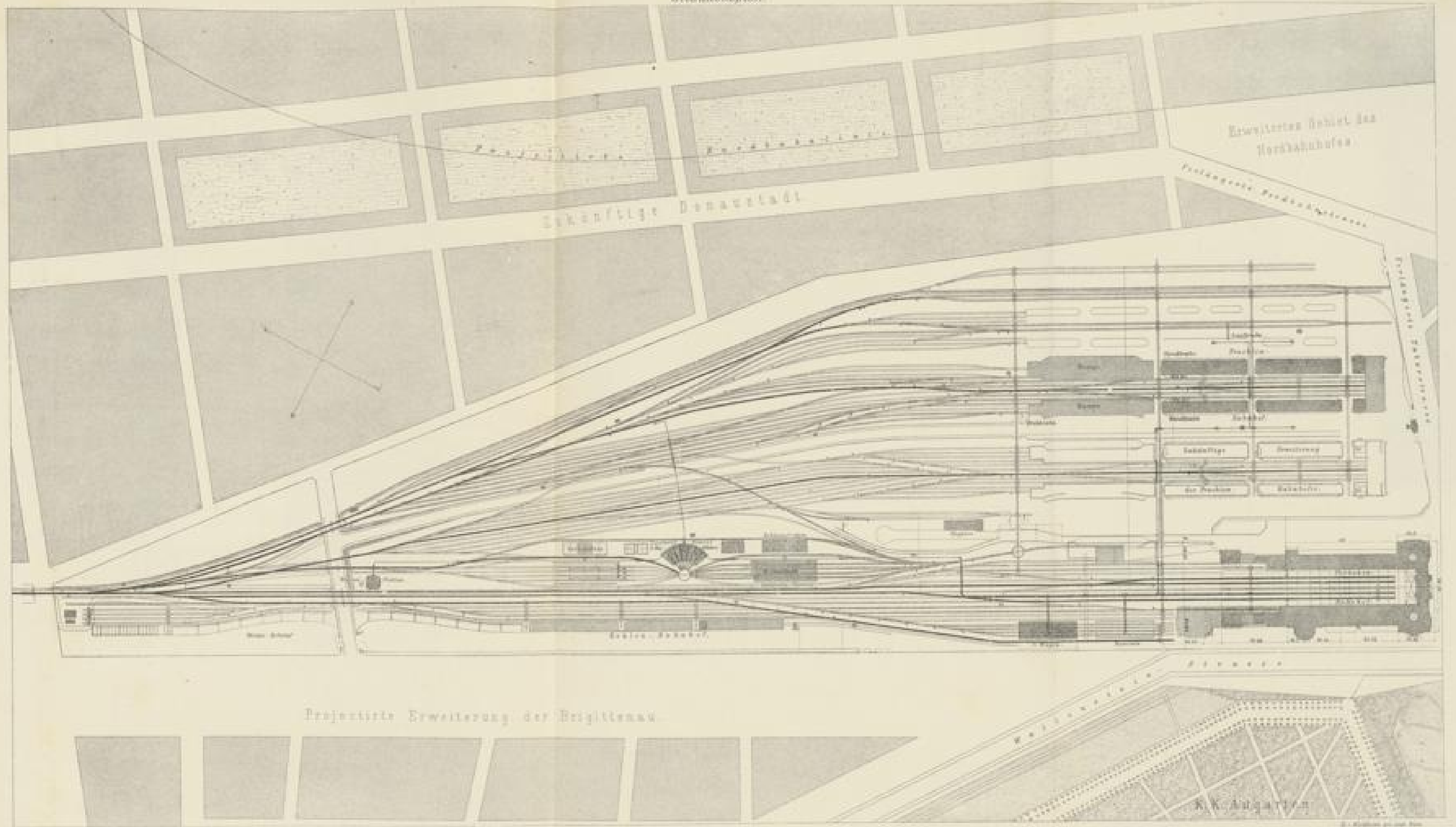

Projektirte Erweiterung der Brigittenau

K. K. Aufgärtner

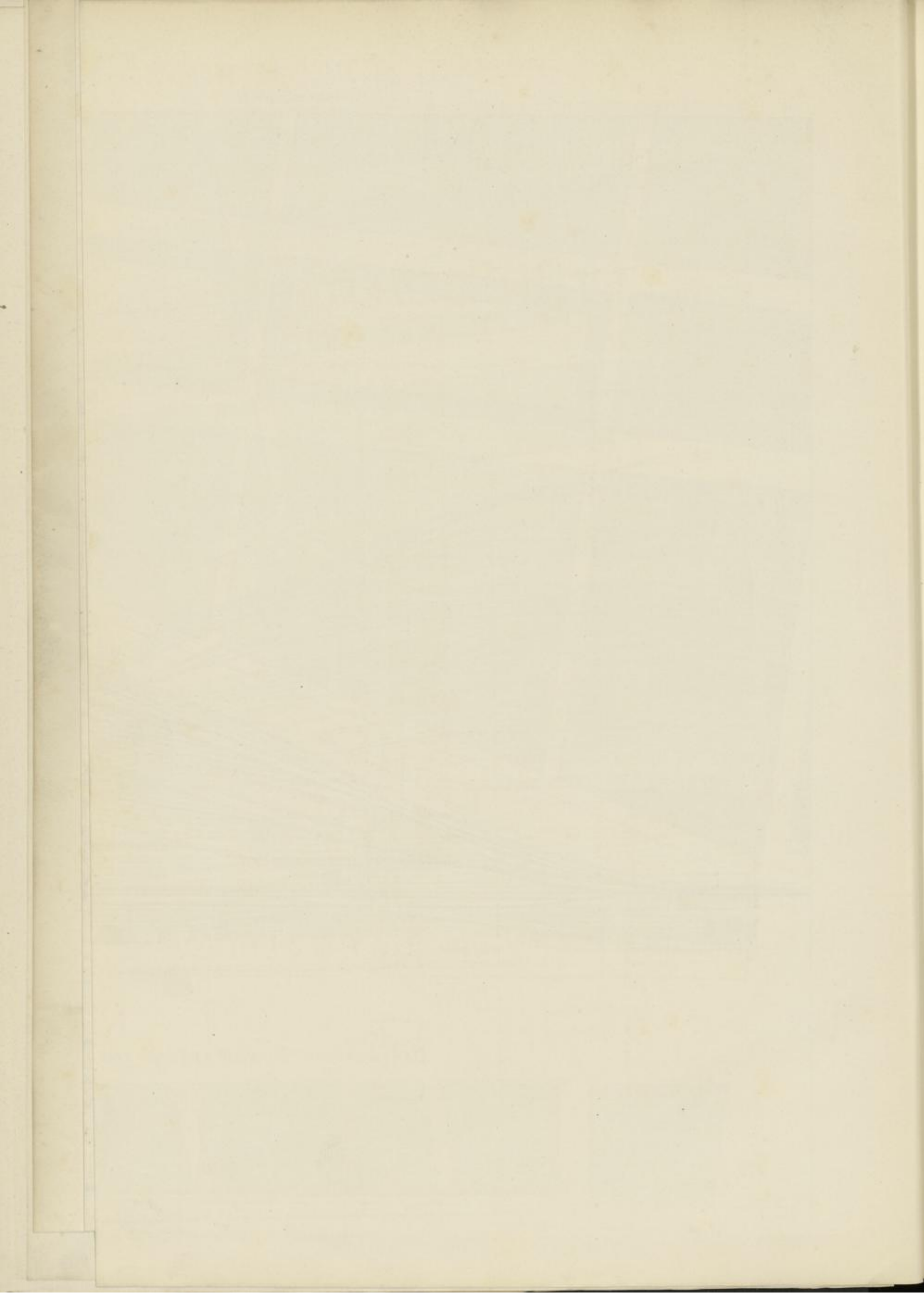



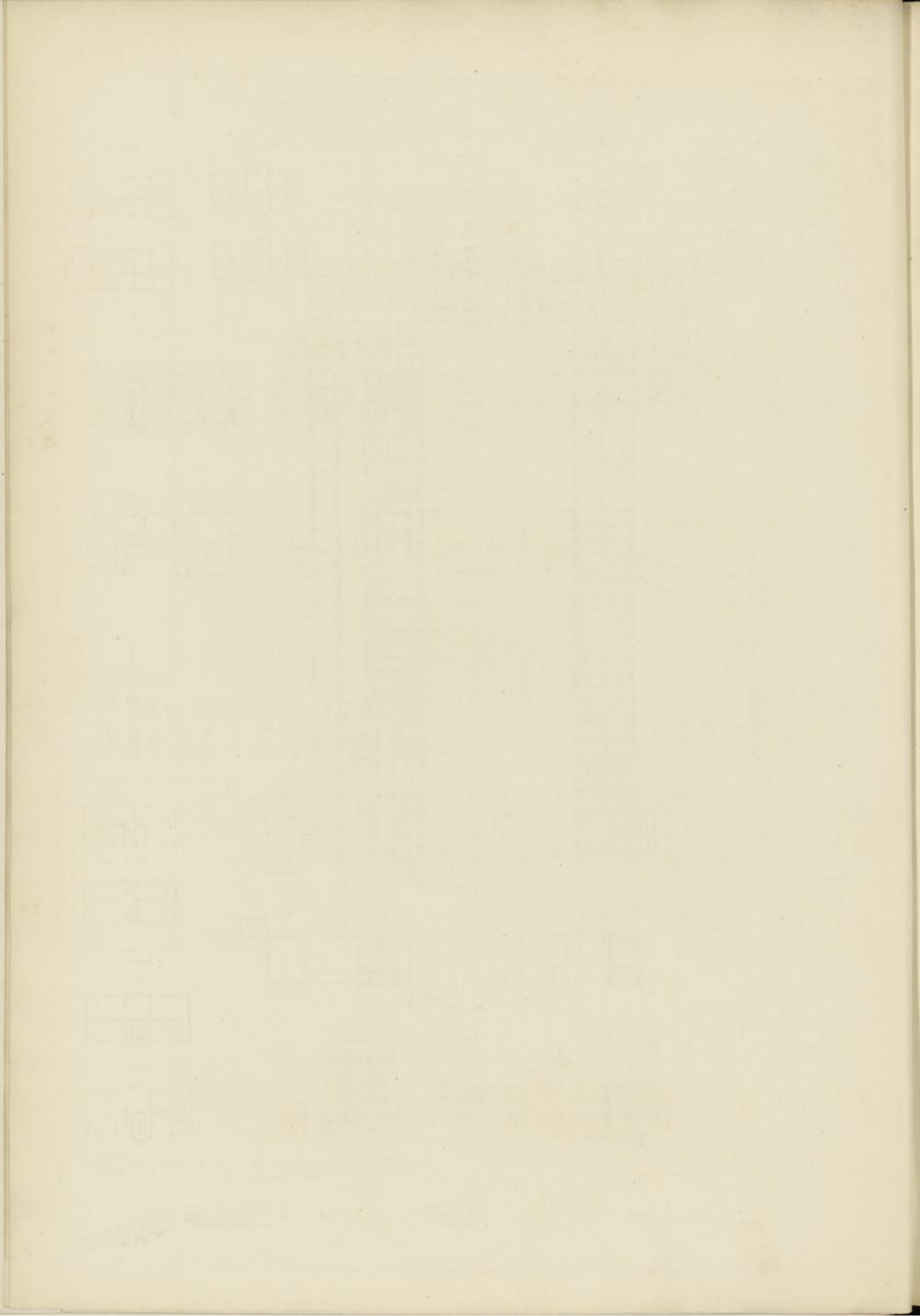



# HOCHBAUTEN DER OESTERR. NORD-WESTBAHN. Aufnahms-Gebäude.

IV. Classe.  
1. Stock



III. Classe A.  
1. Stock



III. Classe B.  
1. Stock



V. Classe B.



II. Classe A.  
1. Stock



II. Classe B.  
1. Stock



III. Classe B.



I. Classe Deutschbrod.



II. Classe A.



II. Classe C. Trebitsch.  
1. Stock



Erdgeschoss

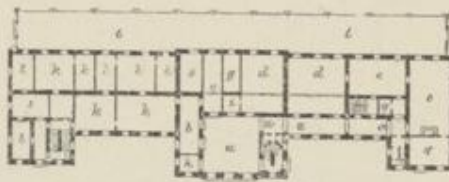

I. Classe Deutschbrod.

1. Stock

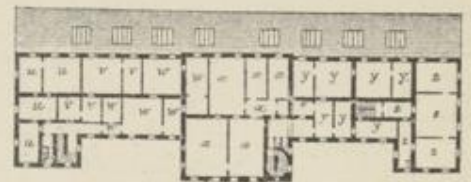

Bahnhof Znaim.



Beamten-Wohnhaus.  
1 u. 2. Stock

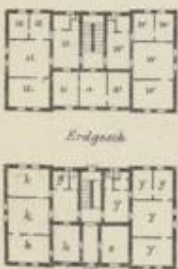

1. Stock

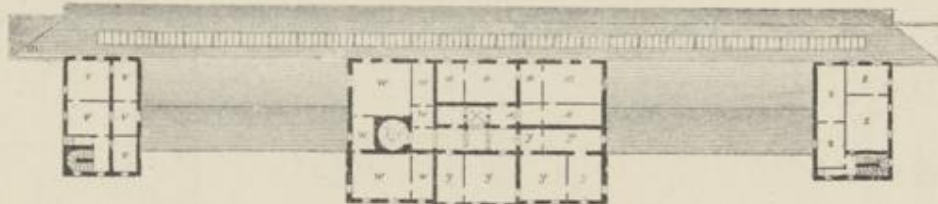

Beamten-Wohnhaus.  
1. Stock



II. Classe Alt-Paka.  
1. Stock



Erdgeschoss



Administationsgeb.  
der Werkstätte.  
1. Stock

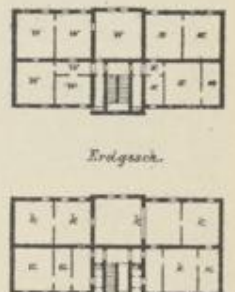

II. Classe Alt-Paka.



0 5 10 15 20 25 30 35 40 45 Meter.

1:500 für Facaden.

0 5 10 15 20 25 30 35 40 45 50 55 60 65 70 75 80 85 90 95 100 Meter.

1:1000 für Grundriss.

- |                 |           |            |                    |             |
|-----------------|-----------|------------|--------------------|-------------|
| v Verhülle      | f Ausgang | l Post     | q Küche            | w           |
| b & c Casen     | g Depot   | m Caserne  | r Kaminflanzchen   | w Wohnräume |
| e Gepäck        | h Portier | n Pillen   | s Lampenkammer     | x           |
| d Wartstube     | i Tabak   | o Toilette | t Bedeckter Perron | y           |
| e Restaurations | kk Bureau | p Buffet   |                    | z           |

Die Räume b, g, h, im Bahnhof Znaim sind von der Staatsbahn okupirt

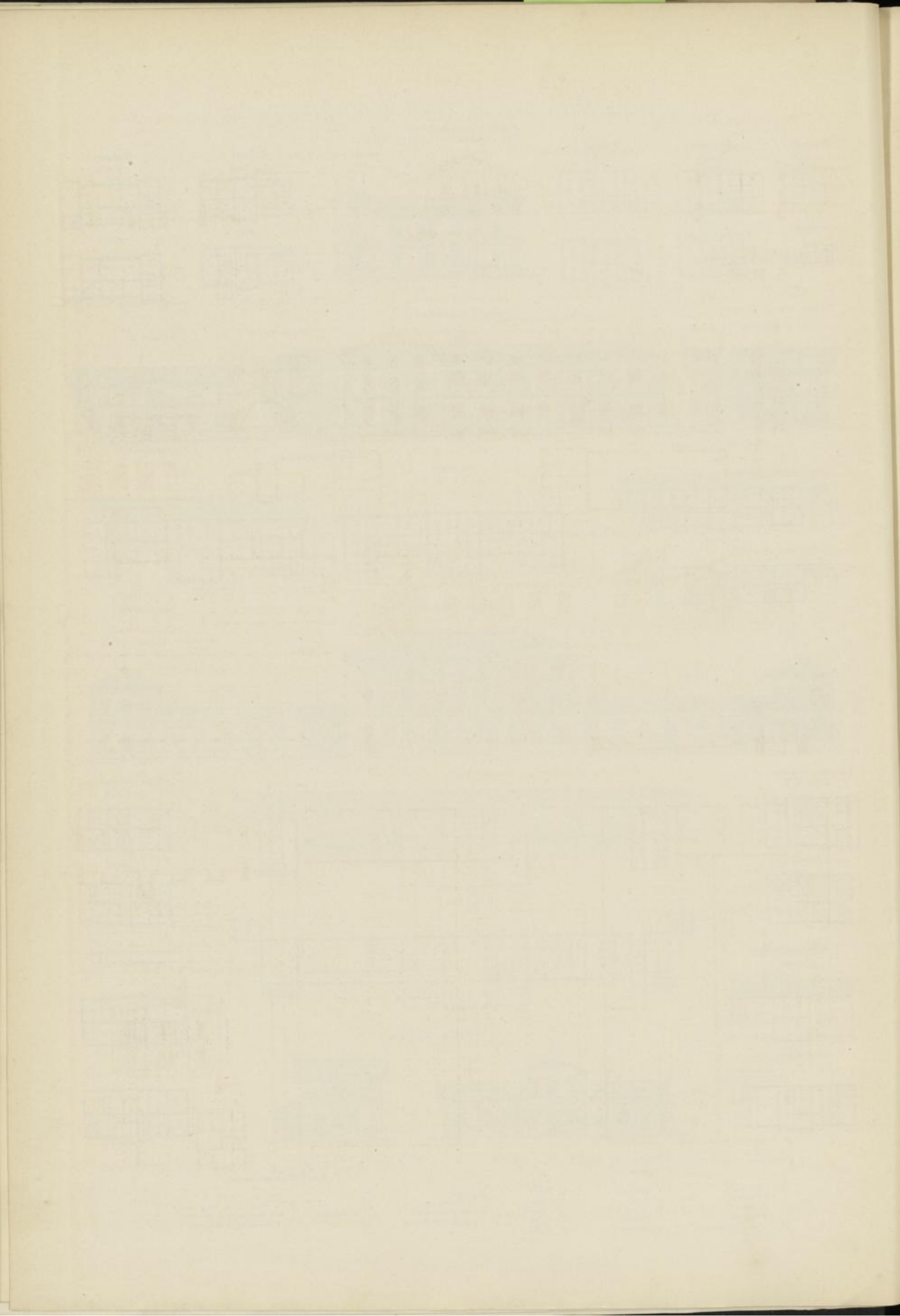

# HOCHBAUTEN DER OESTERR. NORD-WESTBAHN.

Frachten Aufg. Wien.  
Profil.

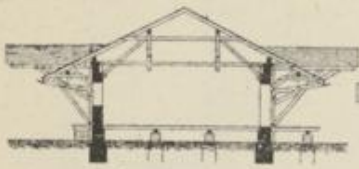

Ansicht.



Wasserturm in Chotéboř.



Grundriss.



Frachten Aufg. Wien.  
Ansicht.



Güterschuppen I. Cl.



Verlade-Platton.

Material-Magazin in Sedlersee.

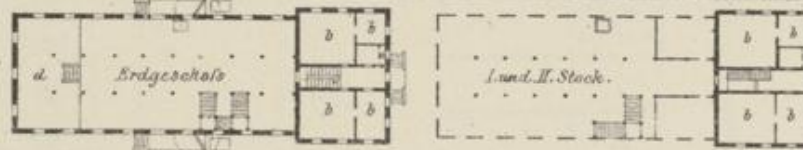

Werkstätte in Sedlersee.

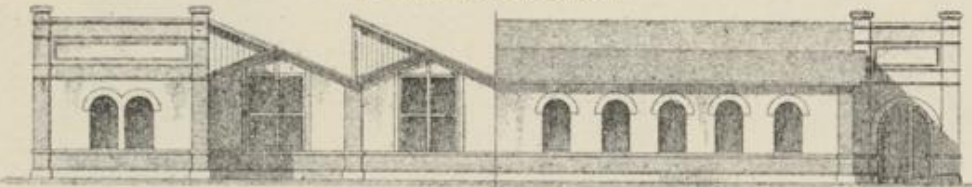

Schnitt durch die Locomotiv-Montur

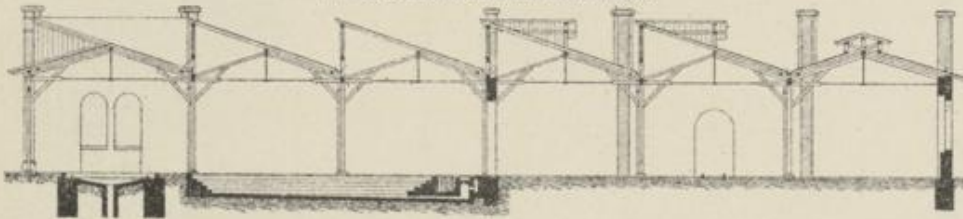

Werkstätte in Sedlersee. Grundriss.

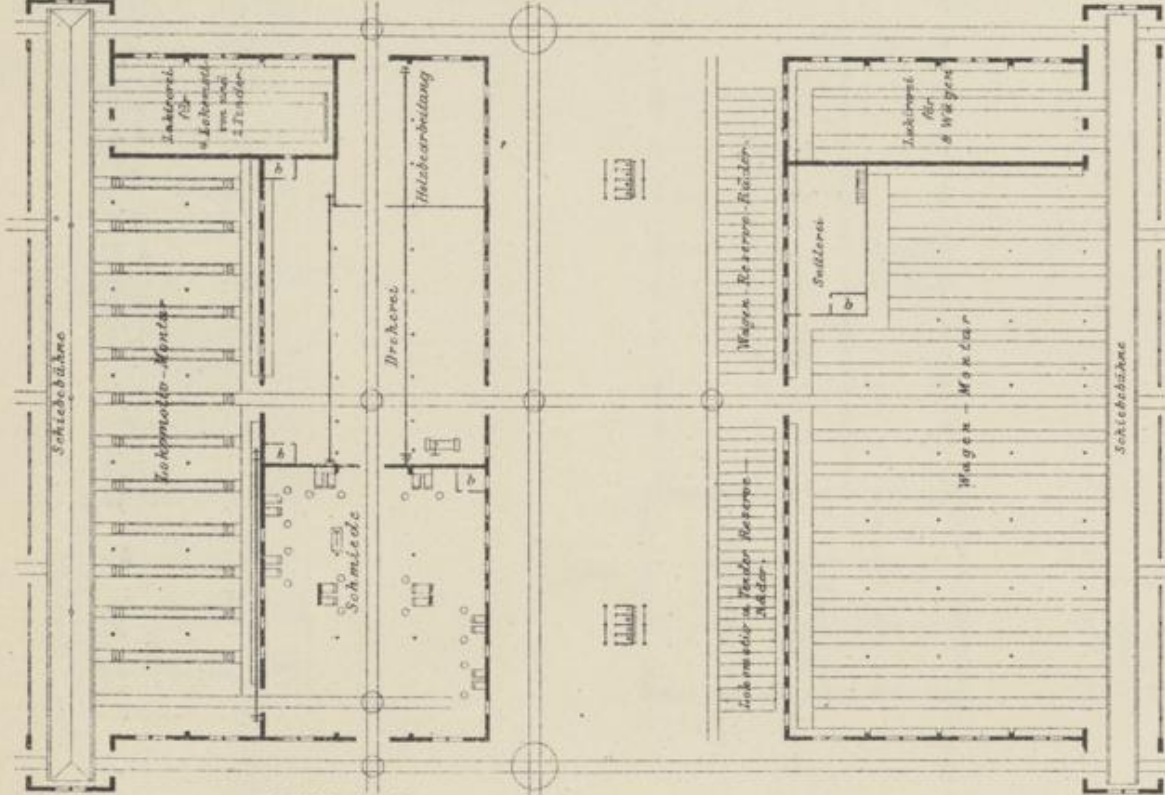

1:1000 für Grundriss.



b Bureau  
c Corridor  
v Vorraum

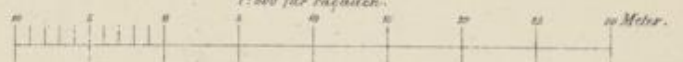

Frachten Abg. Wien.  
Profil.



Profil.



Wasserstation II. Cl.

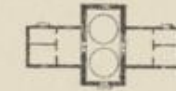

3 Gel. Locomotiv-Remise.

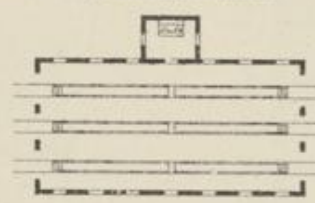

Wärterhaus.



4 Geleisige Locomotiv-Remise.



Profil der 4. Gel. Locomotiv-Remise.

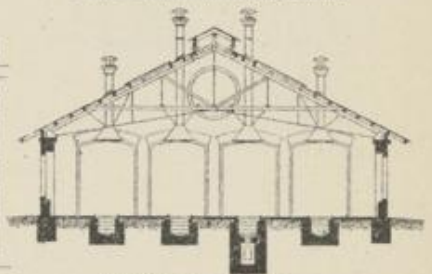

2 Gel. Locomotiv-Remise.

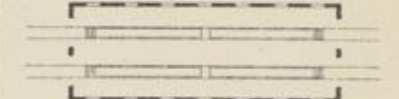

Bureaugebäude für die Frachten-Auf u. Abg. Wien.



Abgabe.



Aufgabe.

Grundriss.

1:600 für Facaden.

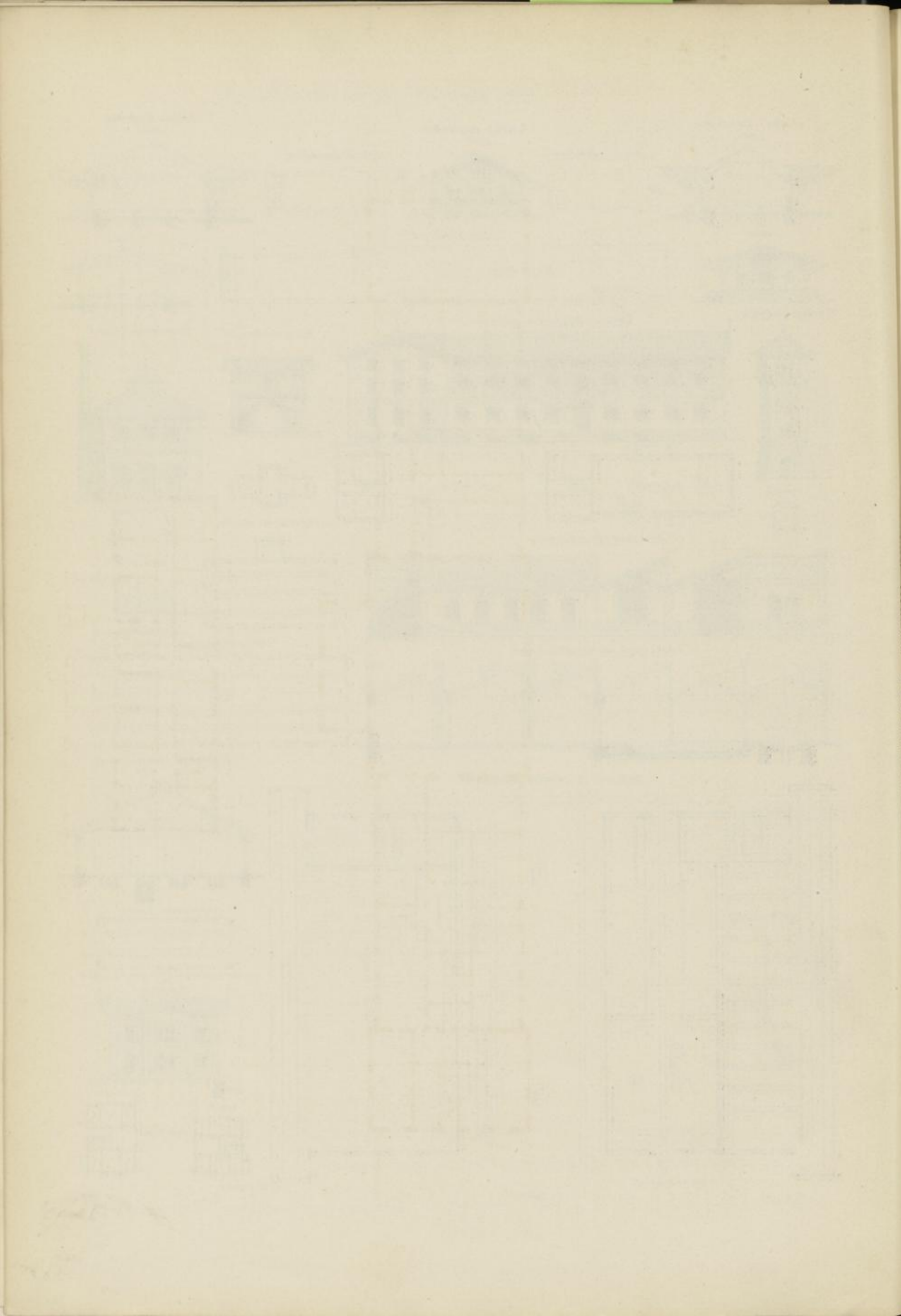

# Genzbaruhof Detoken.

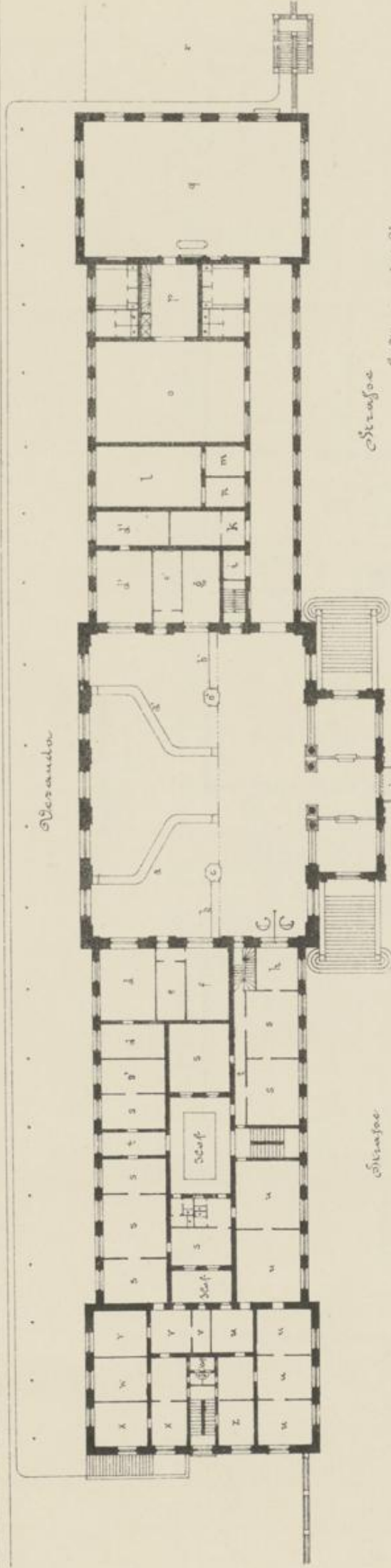
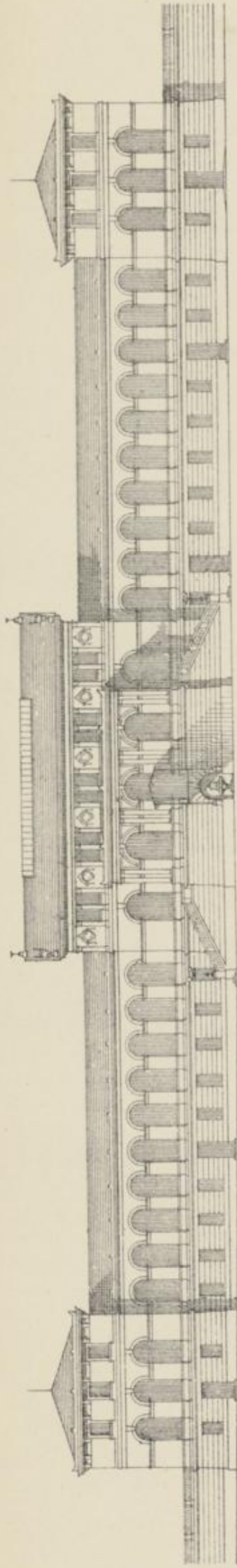

- a. Siedl. Zell. Kamin
- a' Postk.
- b, b' Speisek. Kamin
- c, c' Kamin
- d. Siedl. Zell. Kamin
- d' Postk. "
- e. Siedl. Zell. Kamin
- e' Kamin
- f. Siedl. Zell. Kamin
- f' Postk.
- h. Billiken Kamin
- i. Tadel.
- k. Kamin samt Kamin

Stanz

Stanz

- l. Waschsal 1. Klasse
- m. Waschk.
- n. Waschk.
- o. Waschk. 2. Klasse
- p. Waschk.
- q. Waschk. 2. Klasse
- r. Waschk. Kamin
- s. Waschk.
- s' Kamin
- t. Waschk.
- u. Waschk. Kamin
- v. Waschk.
- w. Waschk.
- x. Waschk.
- y. Waschk.

Einflussgebäude

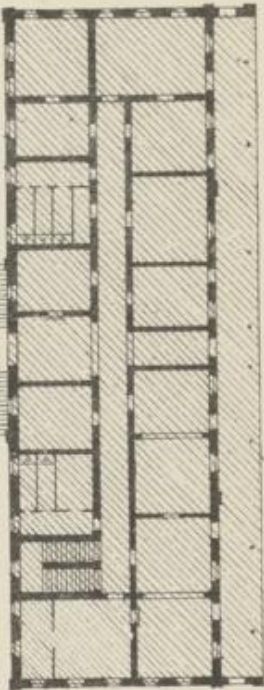

10 Meter

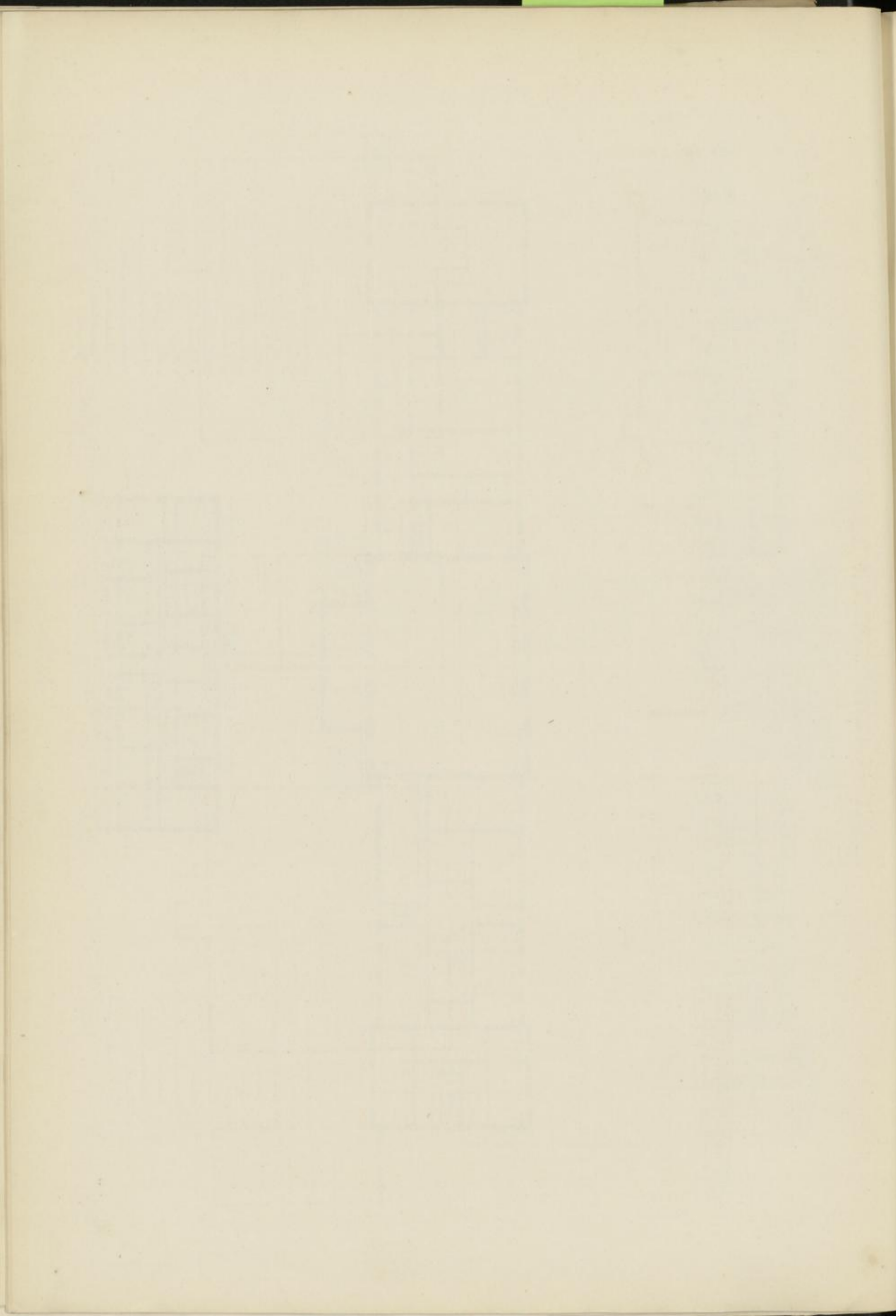



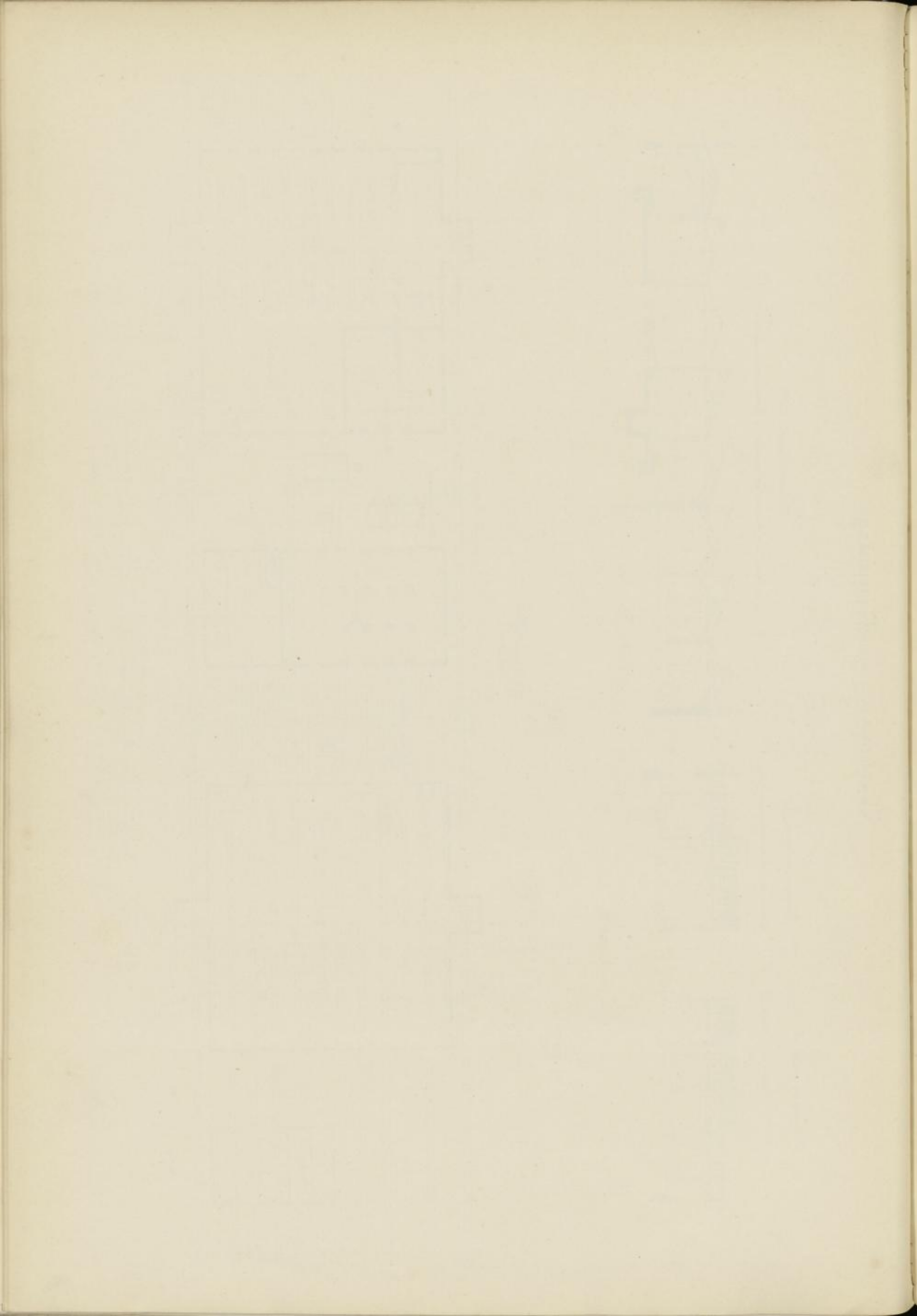





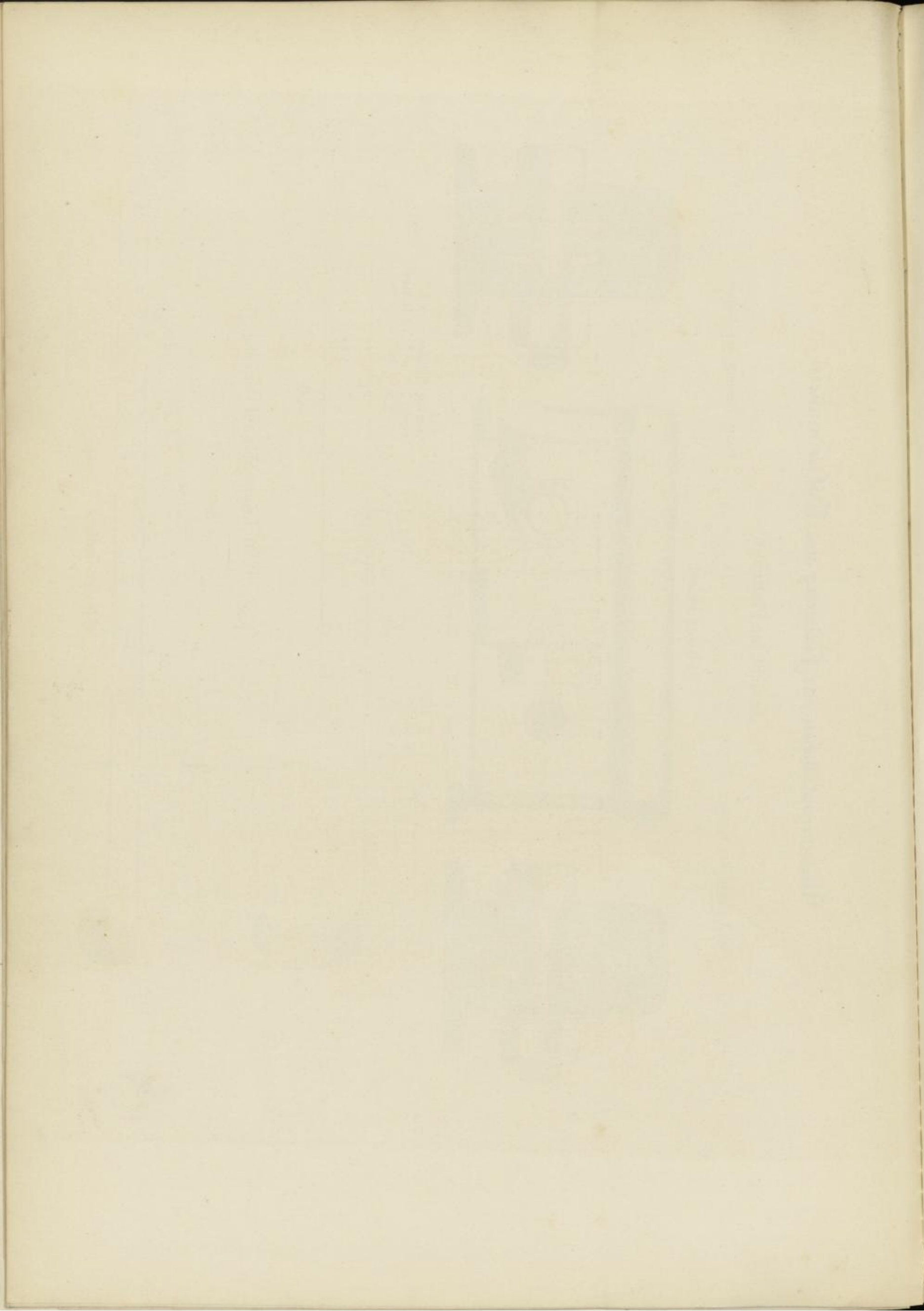

Nº 17.

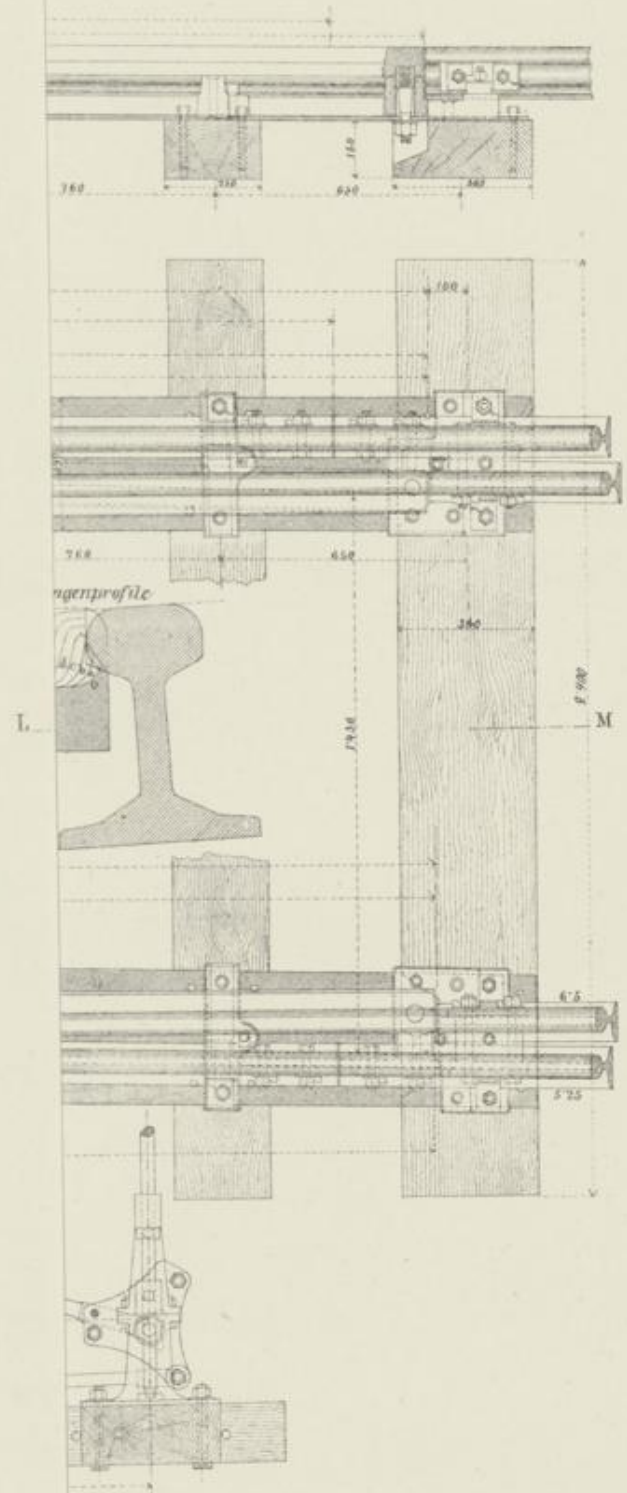

ÖSTERREICHISCH-NORDWESTBAHN

Einfache Weiche

Ergebnisprotokoll Schnitt nach L.M.

37-11

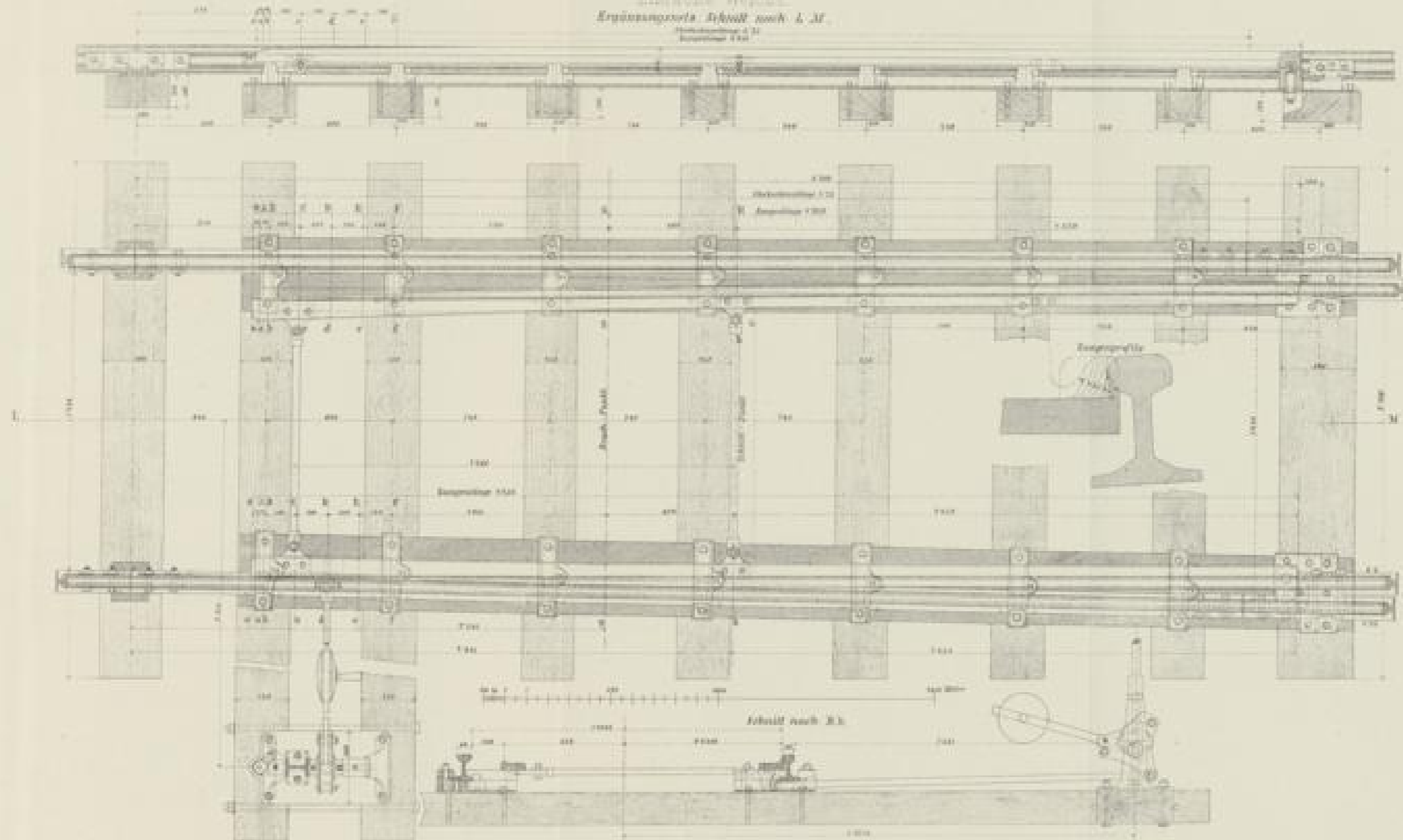

Hand gezeichnet  
Dresden vom 18. 11.



# OESTERREICHISCHE - NORD - WESTBAHN

## Details der einfach. Weiche

Vorder-Ansicht  
Fig. 1.

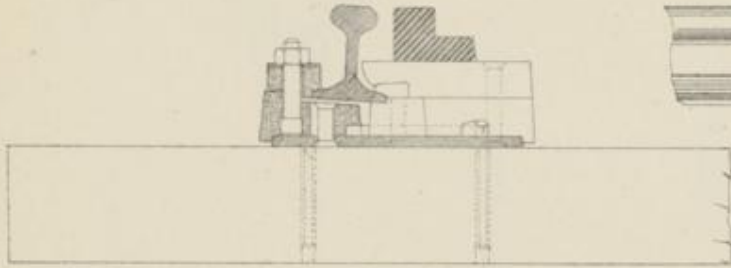

Seiten-Ansicht  
Fig. 2.

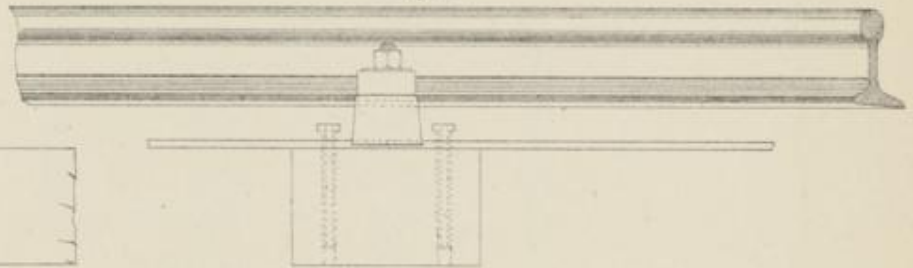

Grundriss  
Fig. 3.

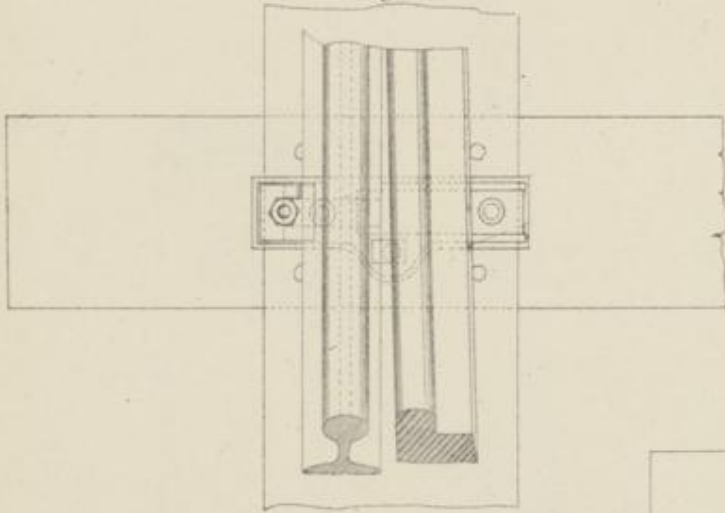

Schnitt nach CD  
Fig. 4.

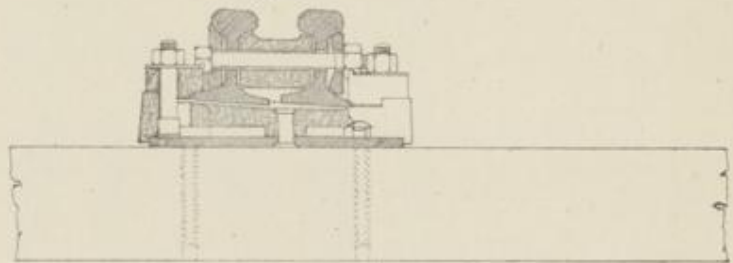

Schnitt nach AB  
Fig. 5.

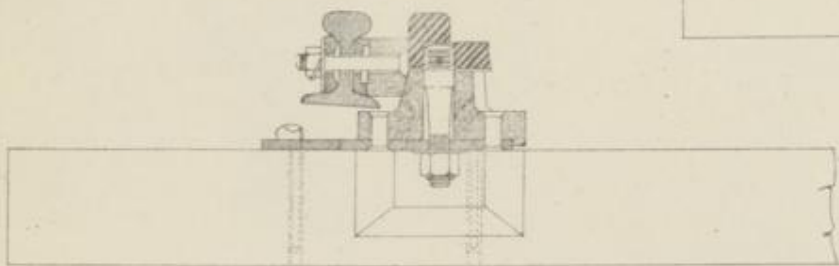

Grundriss  
Fig. 6.

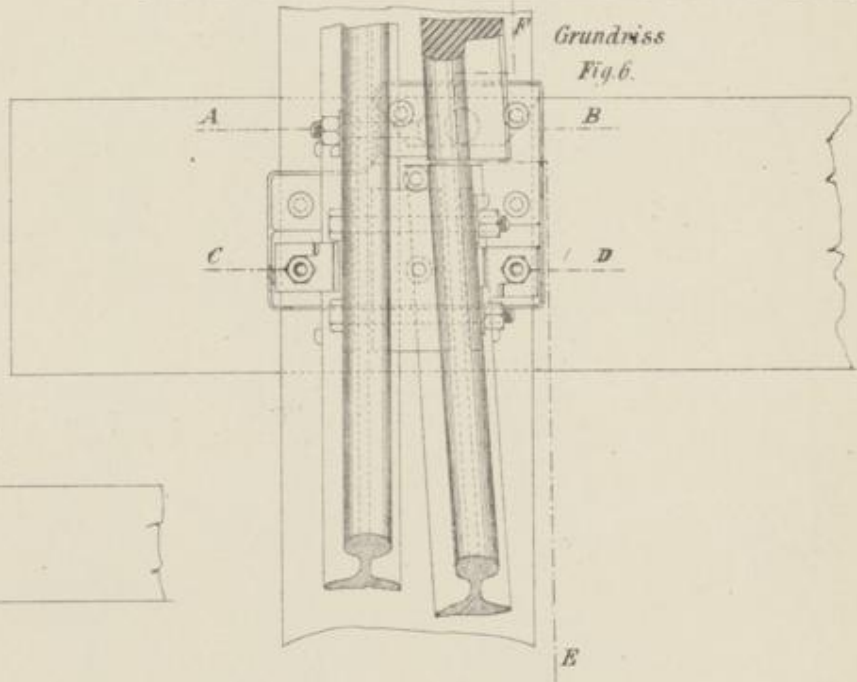

Seiten-Ansicht und Schnitt nach EF  
Fig. 7.

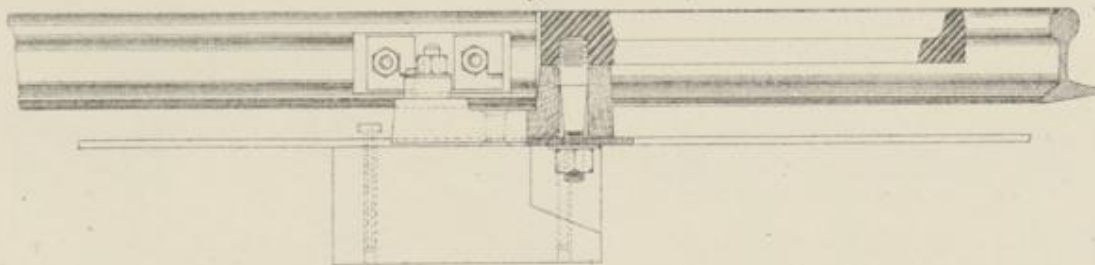

Mafsstab 1 : 10.



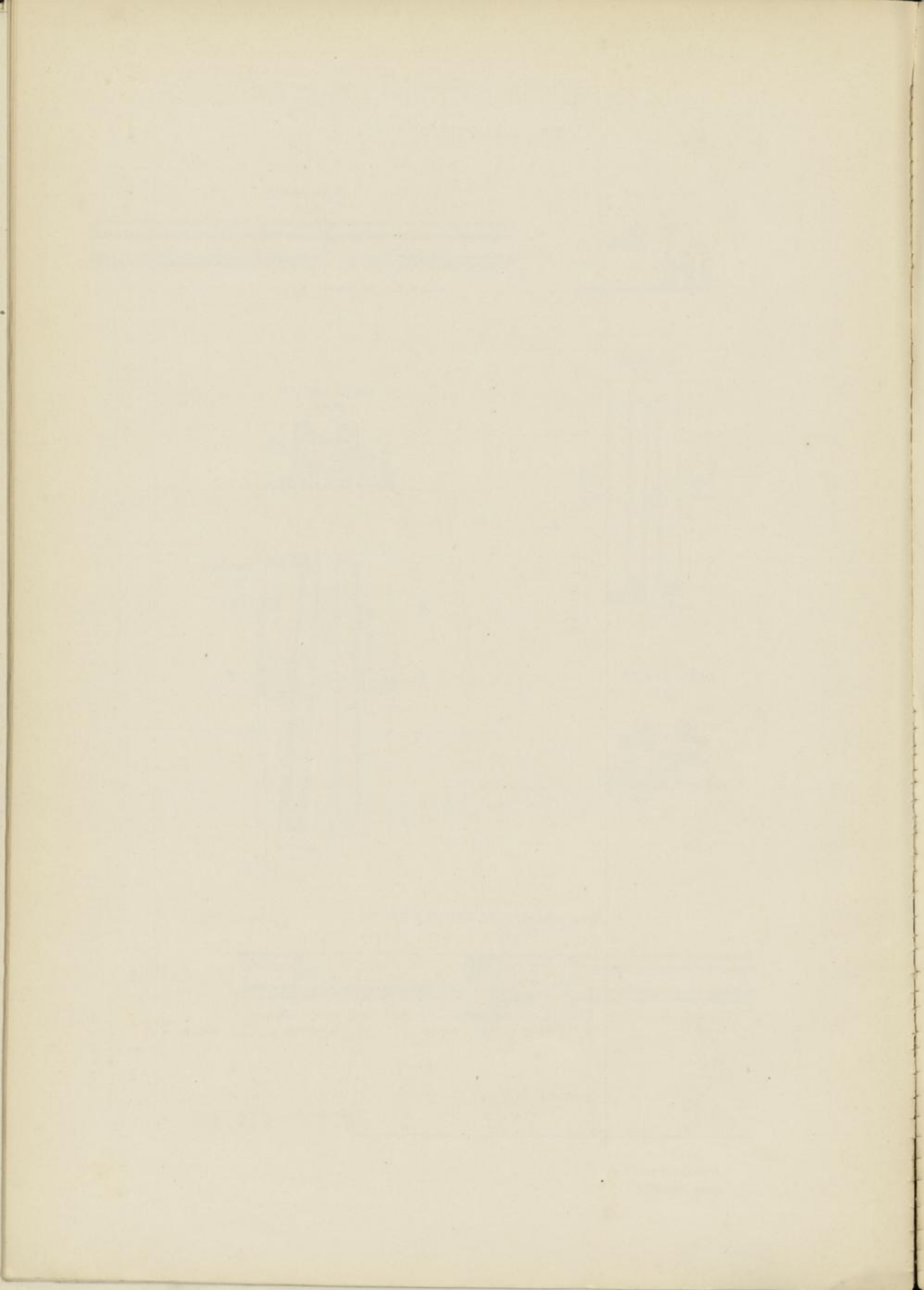





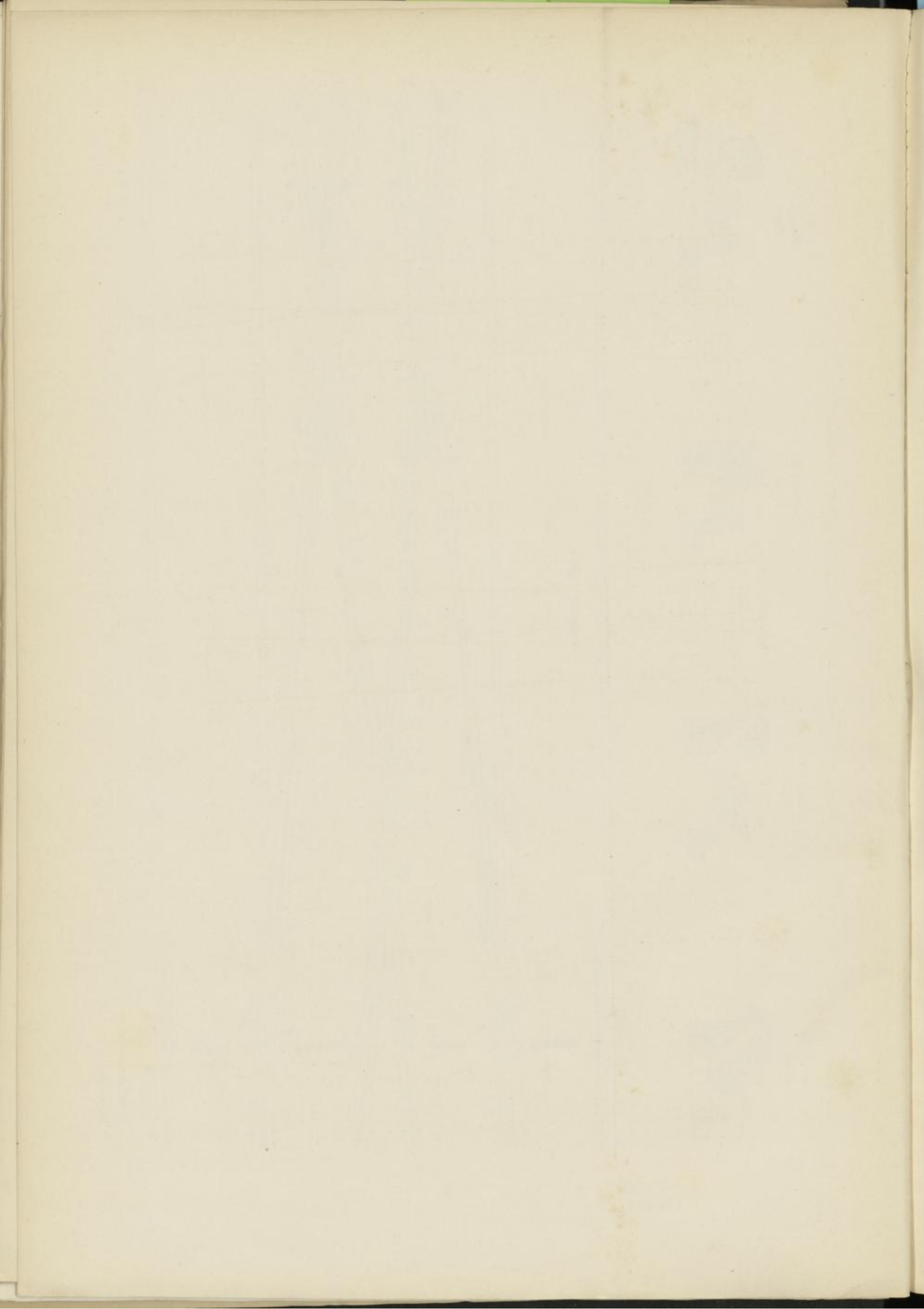



Fig. 1 Bahndurchschneidung für den Kreuzungswinkel 5°28' (1:10 546)

Mafstab 1:100

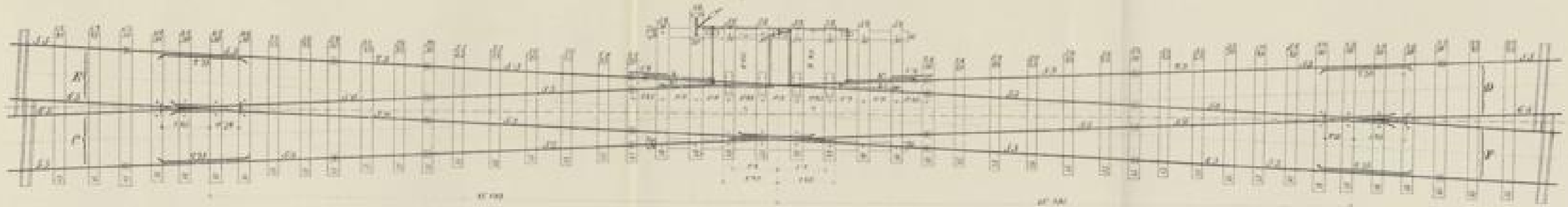

Fig. 2 Englische Weiche für den Kreuzungswinkel 5°25'

Mafstab 1:100

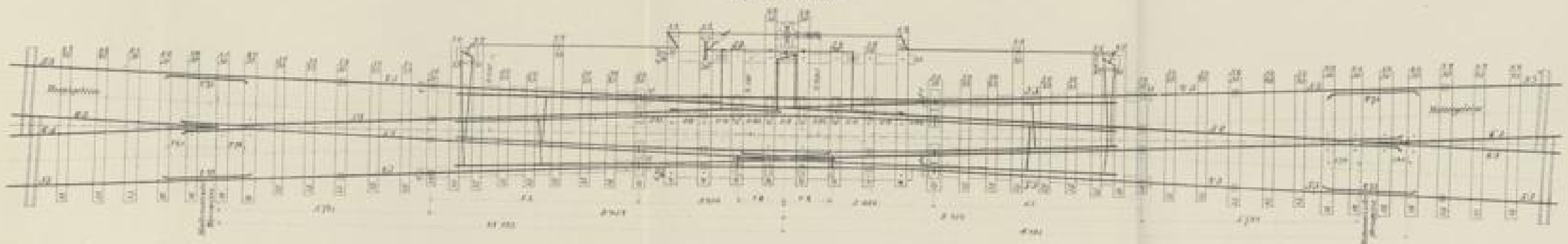
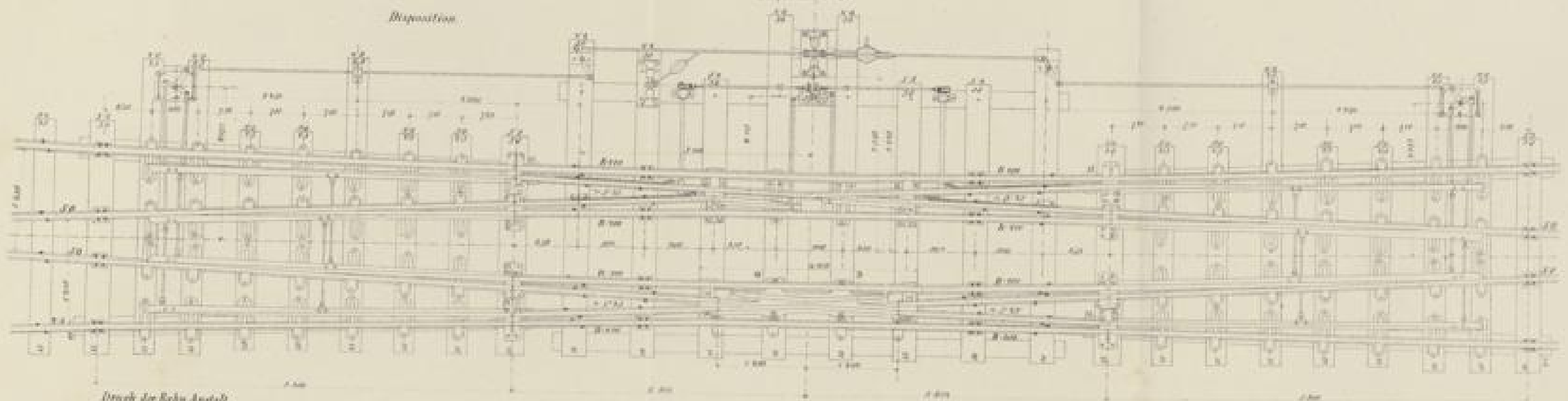

Fig. 3 Detail - Übersicht der engl. Weiche

Mafstab 1:50

Disposition





Schnitt AD.

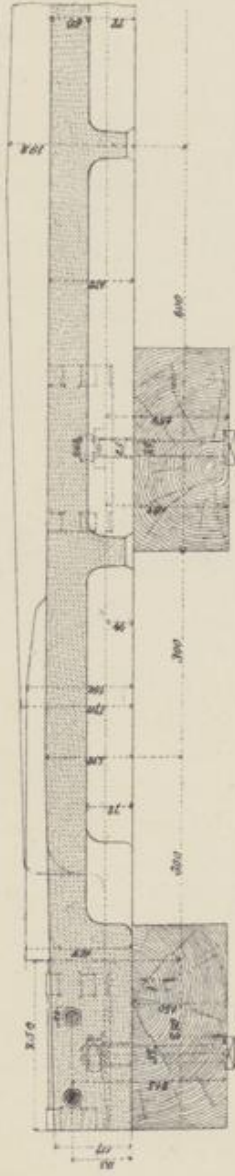

Grundriss

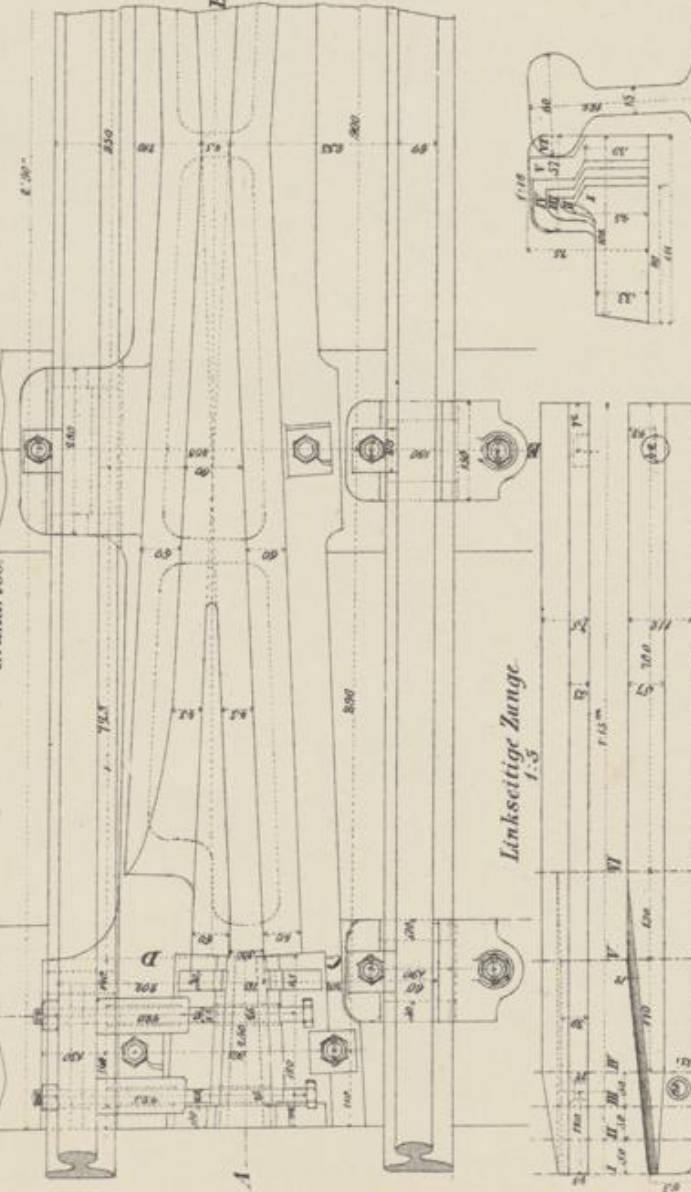

Linkseitige Zunge 1:5

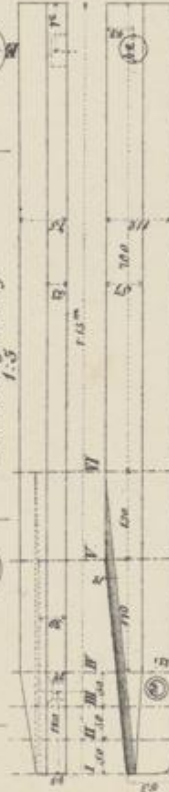

Schnitt BcF.

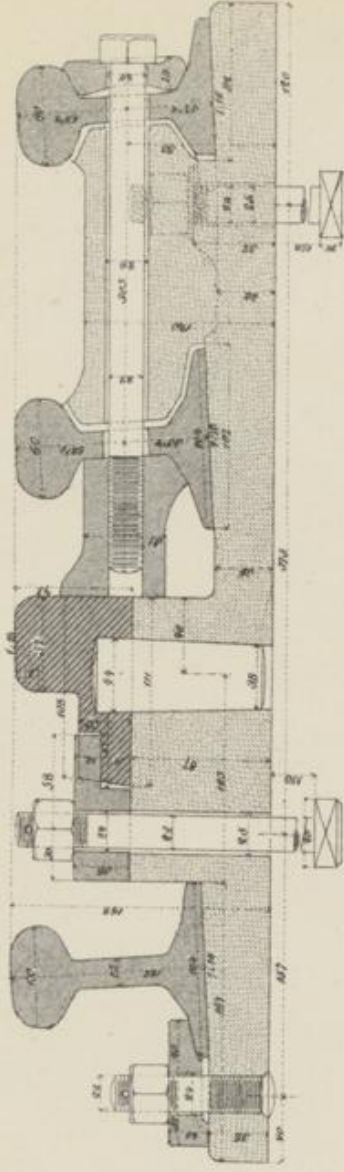

Linker Charnier-Stuhl.

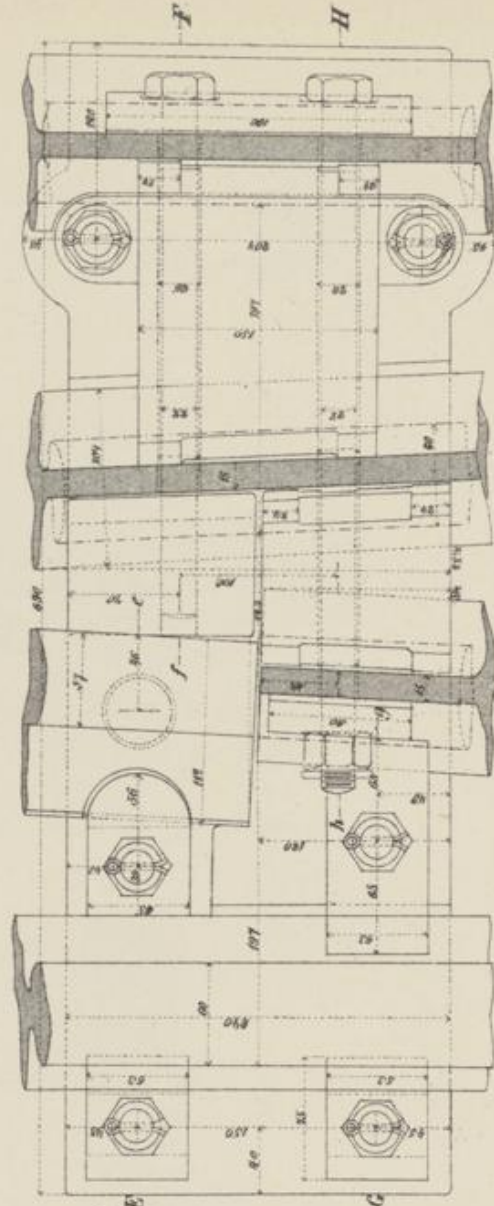

Schnitt CDeD.

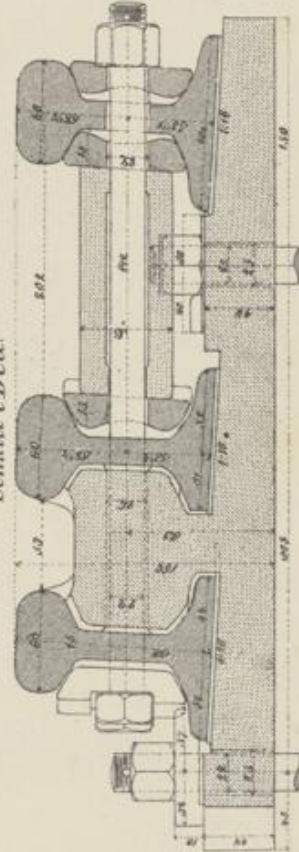

Schnitt EF.

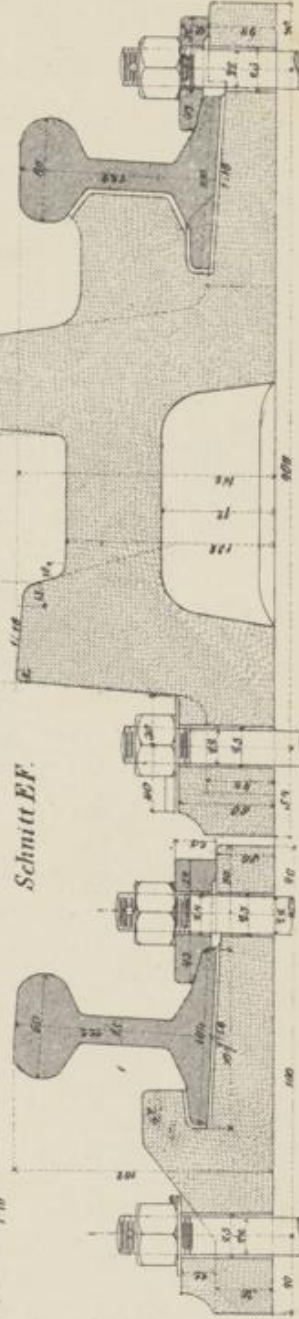

1 : 5

1 : 8

1 : 8

0 100 200 300 400 500 600 700 800

0 100 200 300 400 500 600 700 800

0 100 200 300 400 500 600 700 800

0 100 200 300 400 500 600 700 800

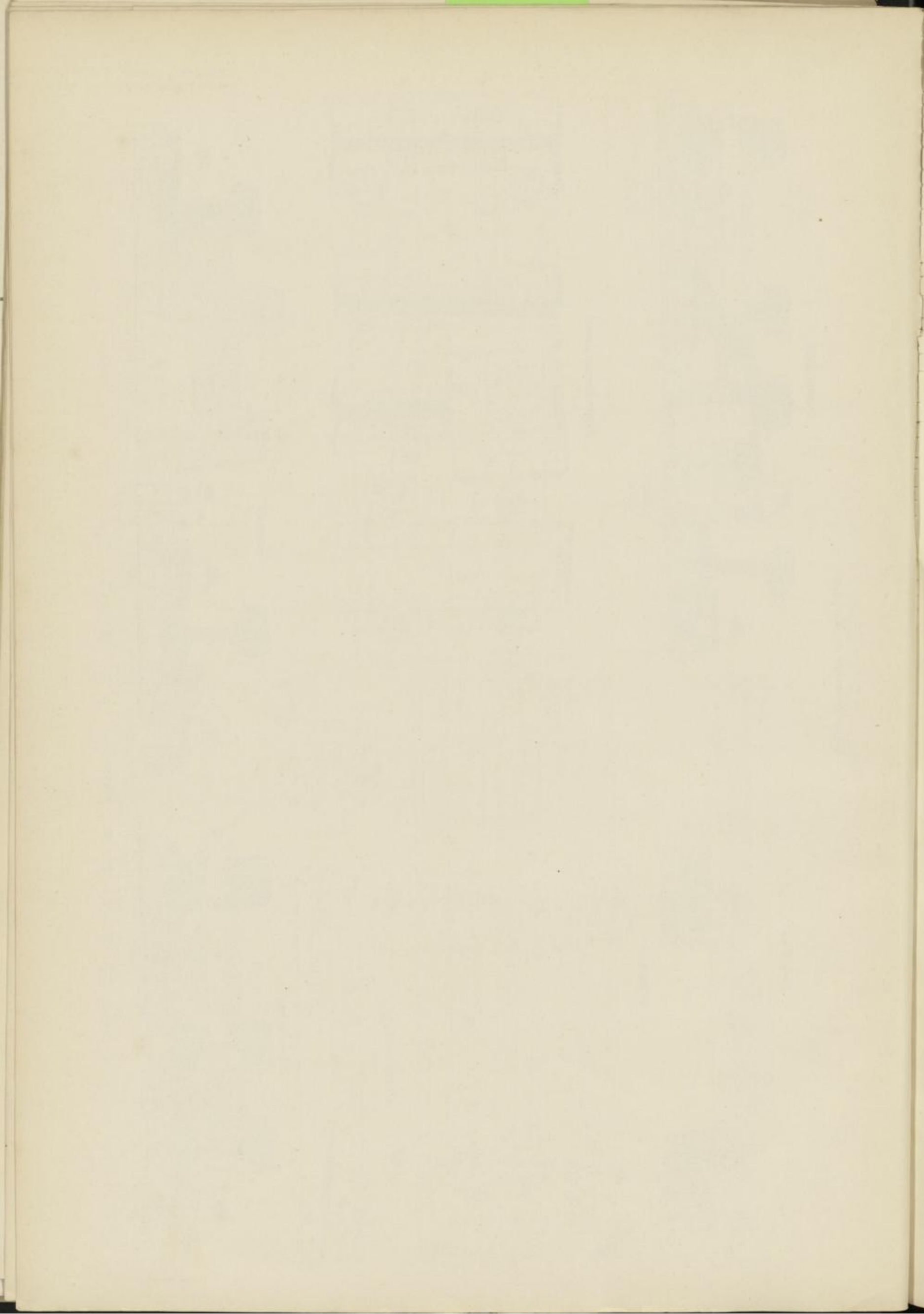

Detail der englischen Weiche vom Winkel 5° 25'.

Längensicht der Zugvorrichtung.

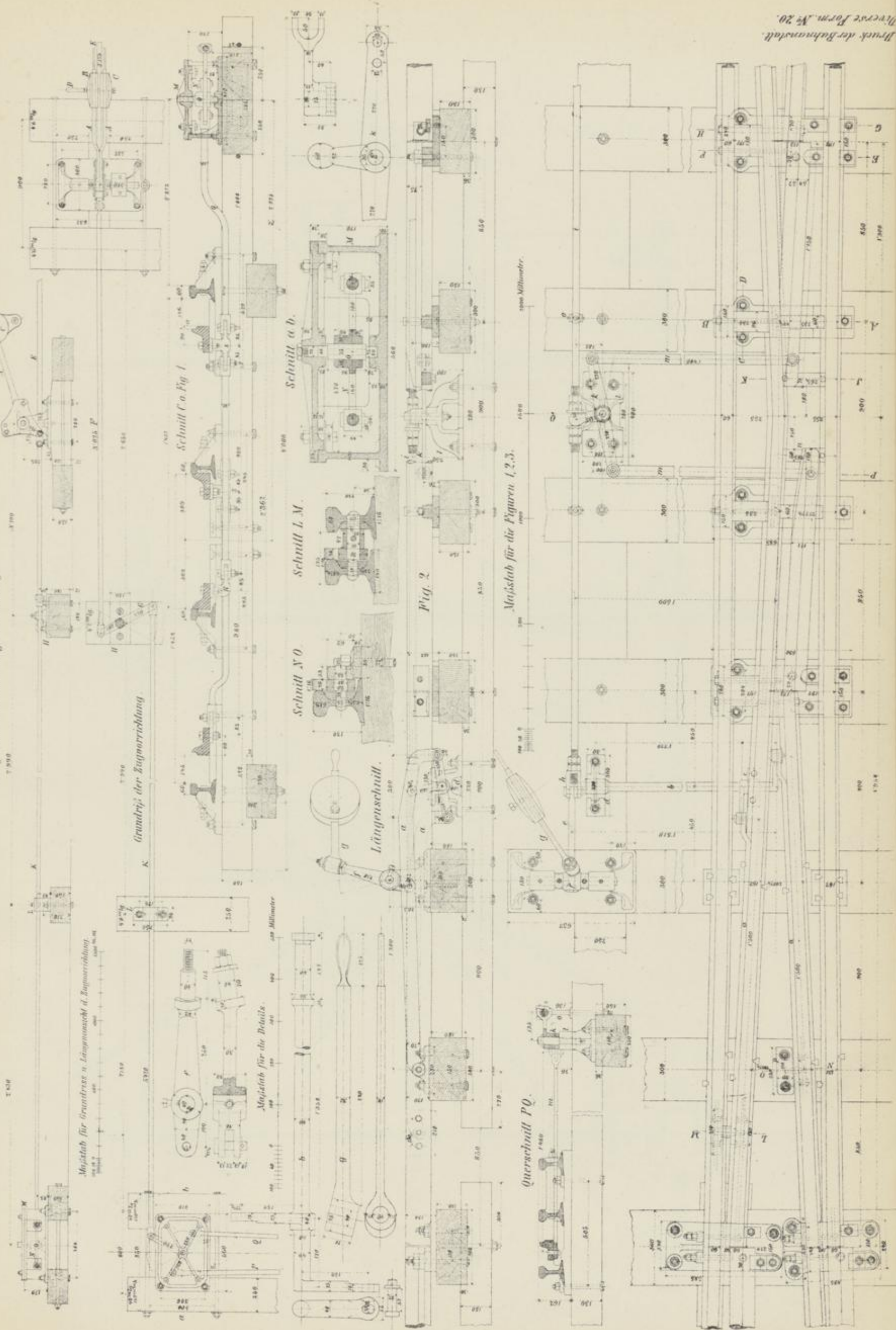

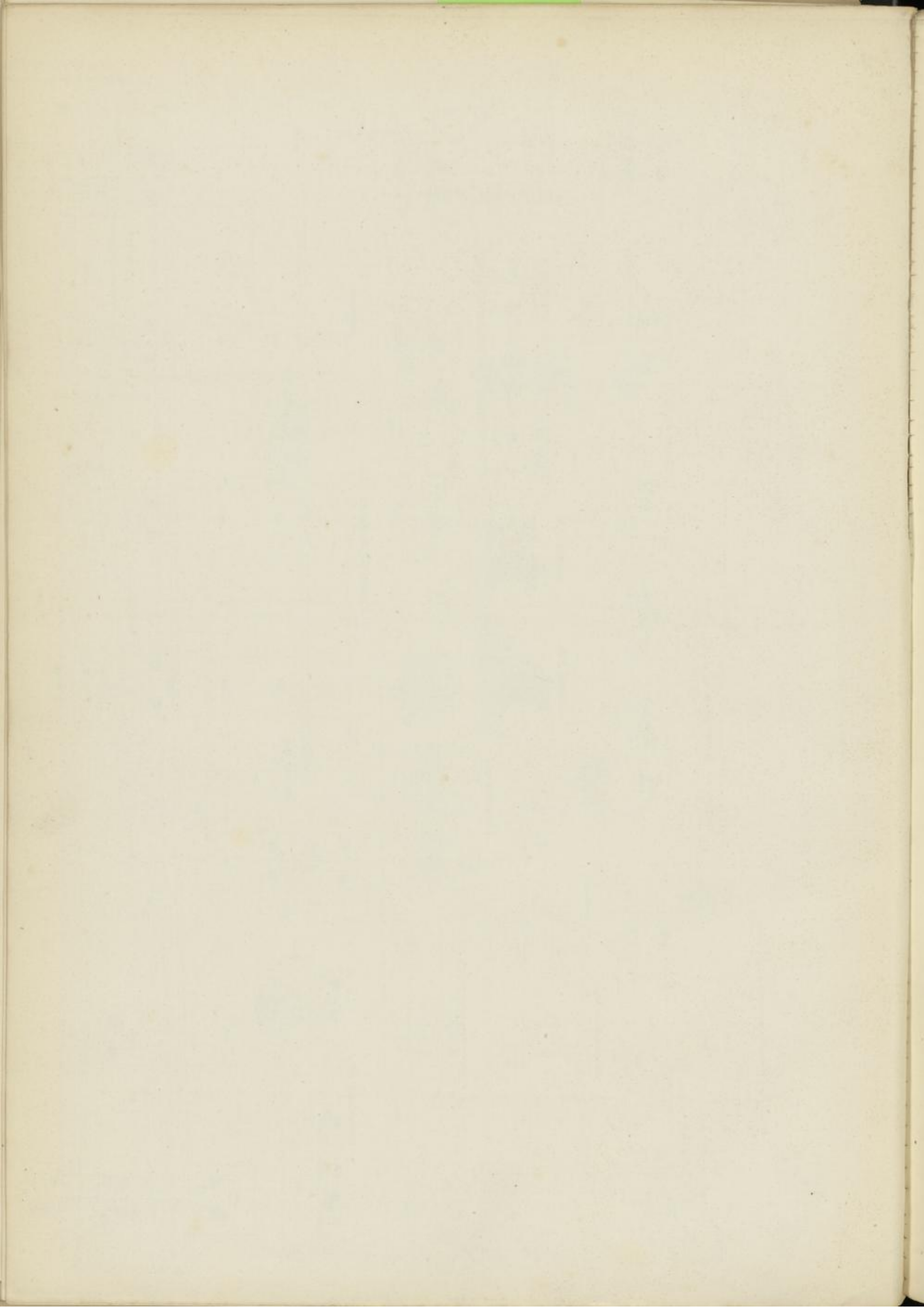





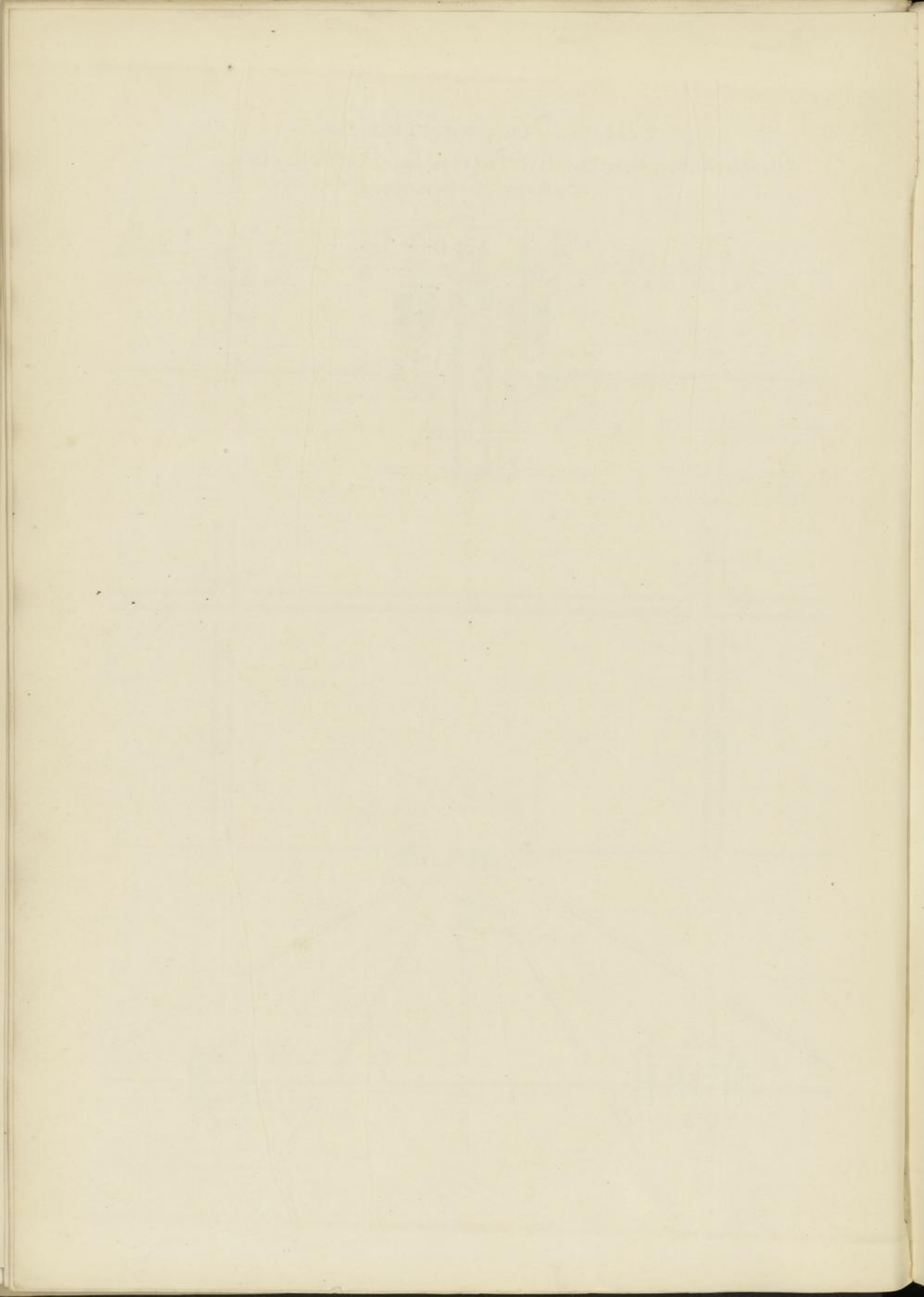

# Brückenwaage von 400 Ctr. Tragfähigkeit.

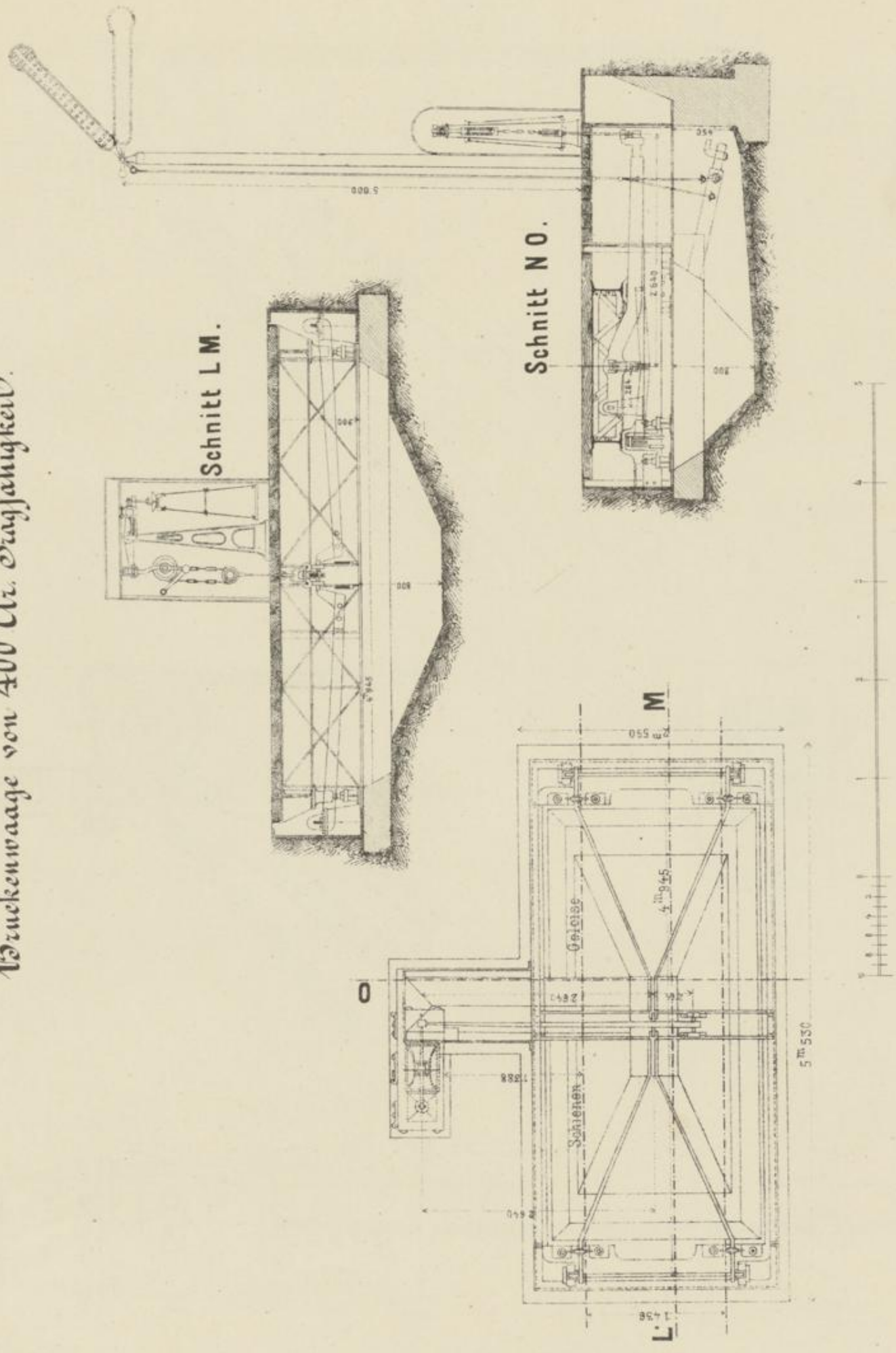

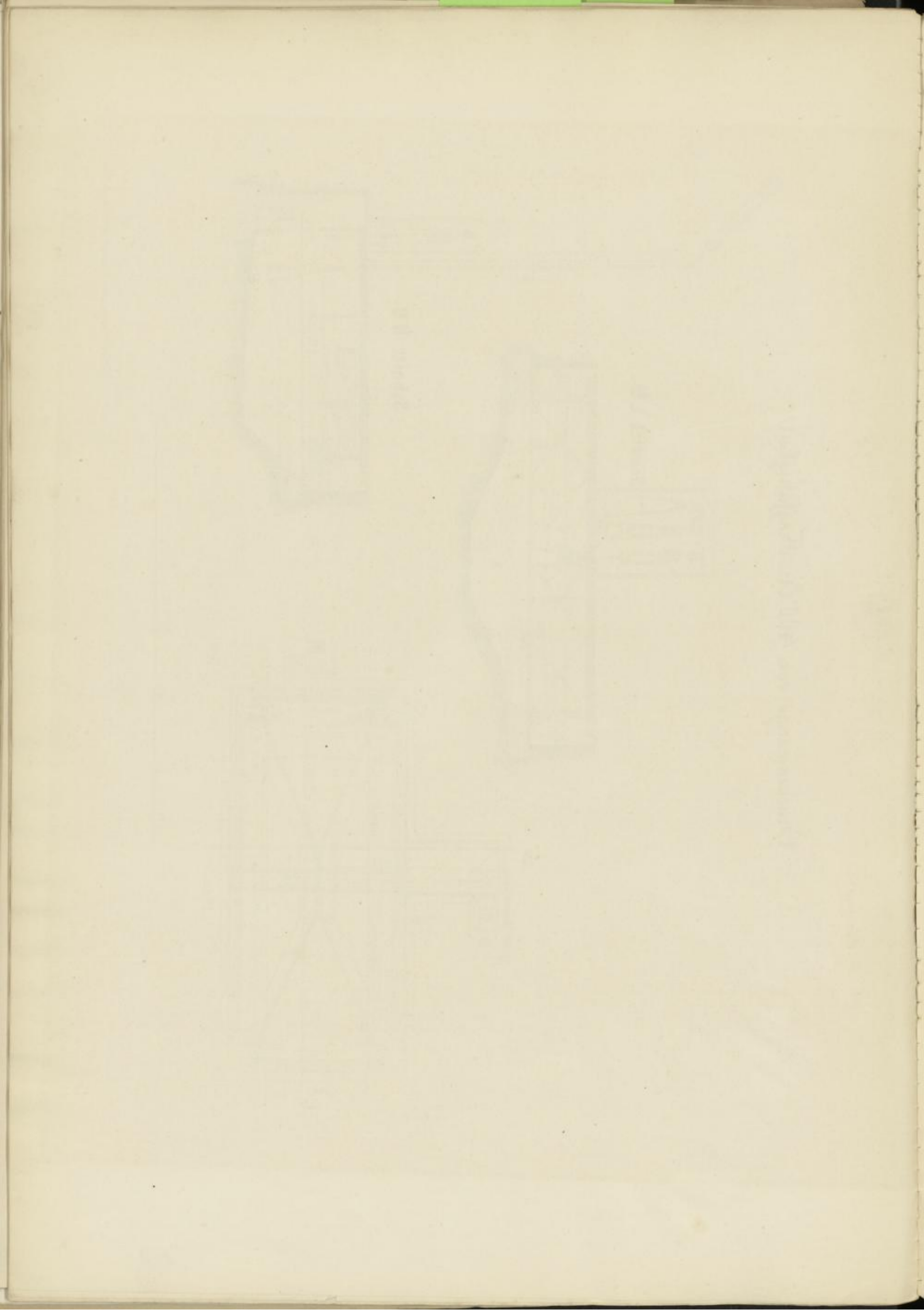

Sicherheitsperre für Hebekranne von 120 kVtr. Tragfkhk. System Hohenegger  
 Krankopf-Detail  
 Privilegiert

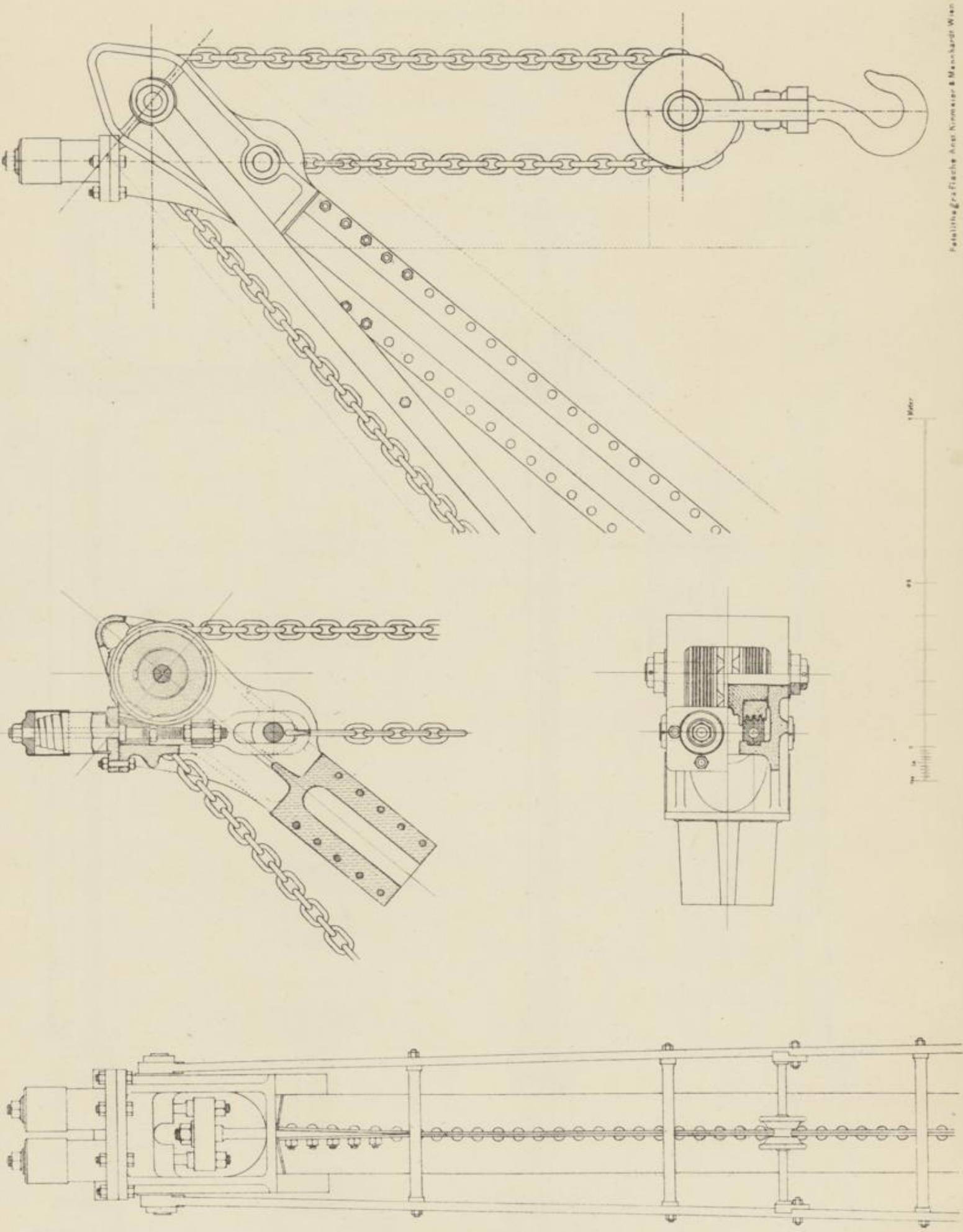

1 Meter

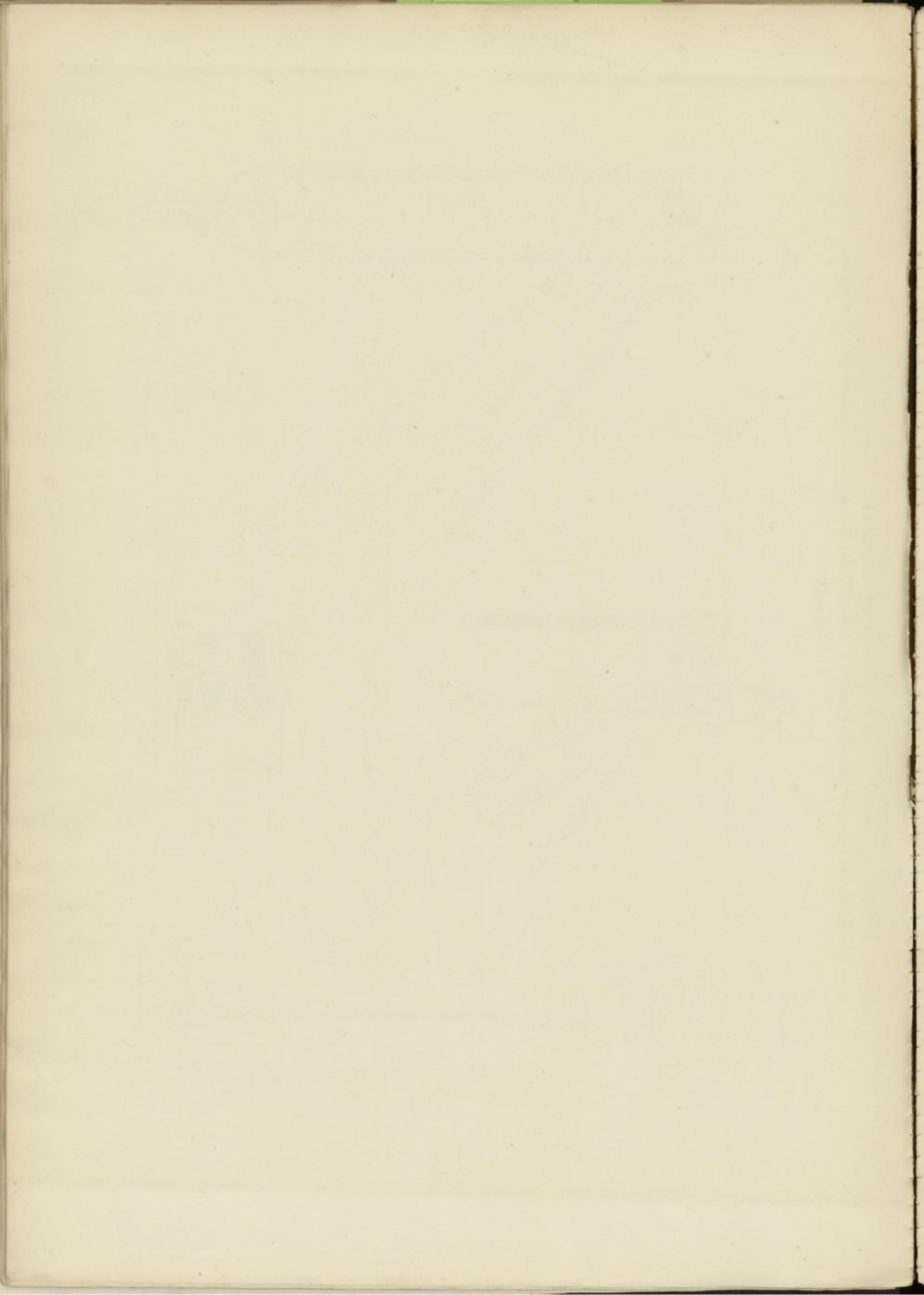

# Electromagnetische Stationsdeckungsignale? System Hohenegger?

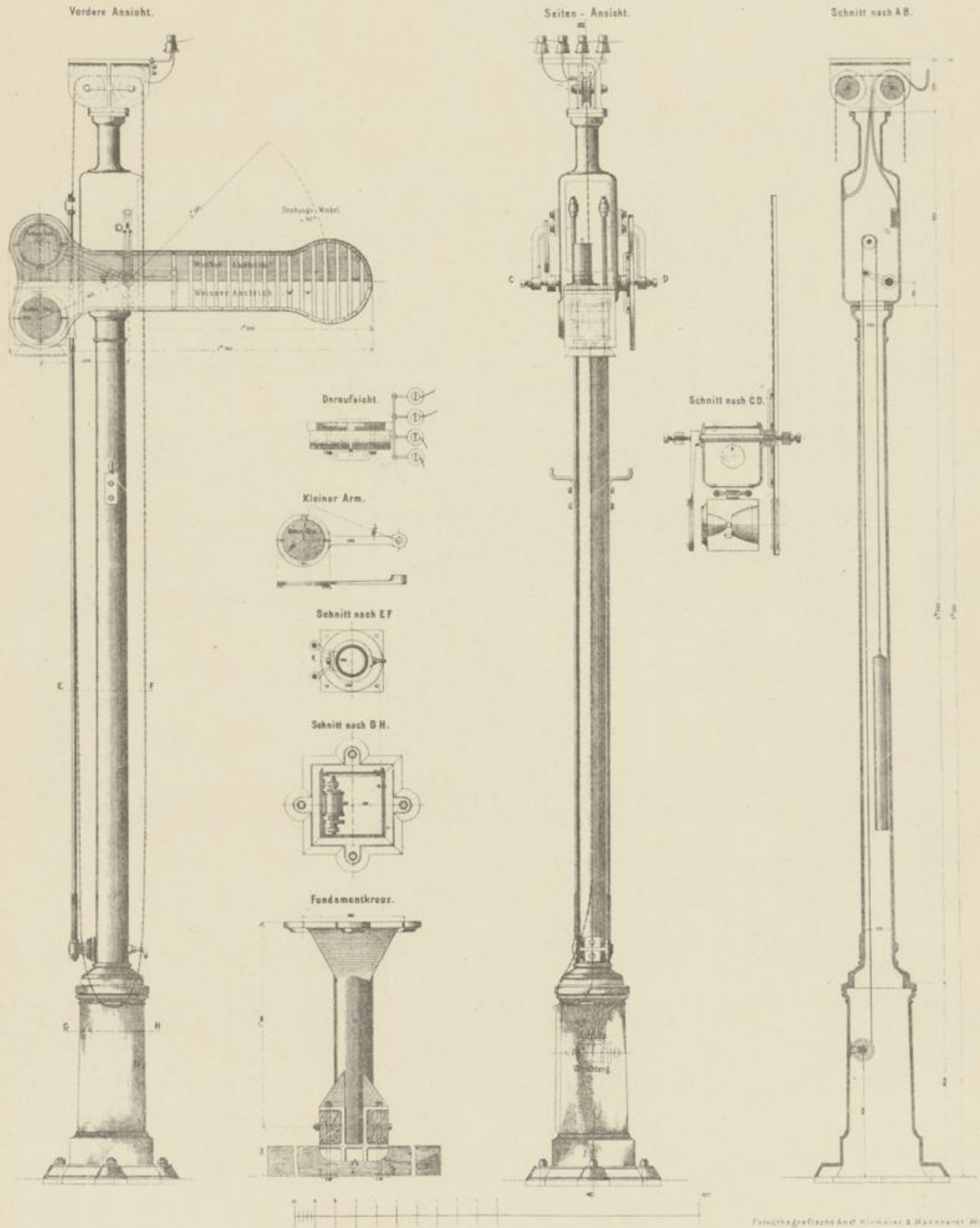

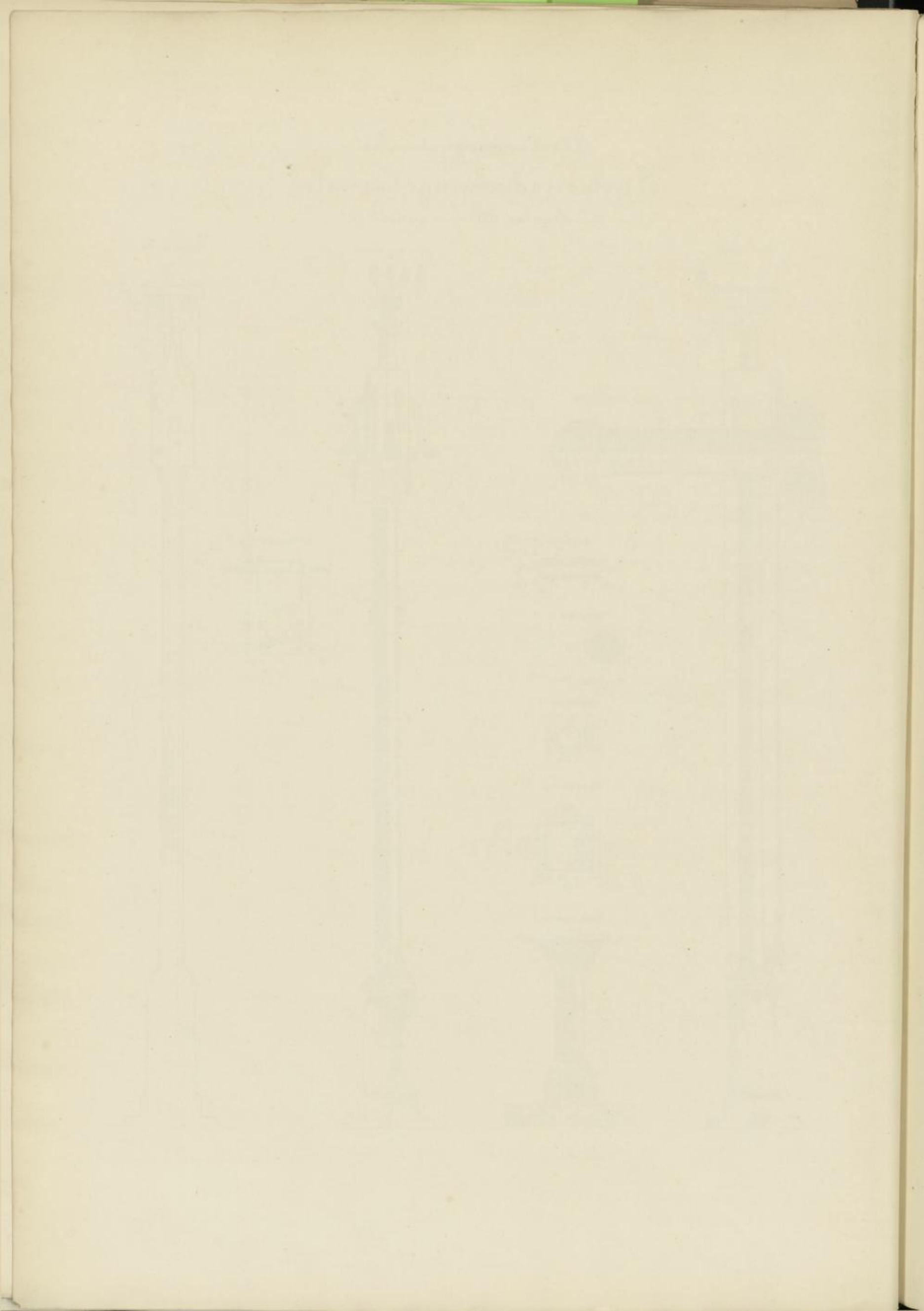





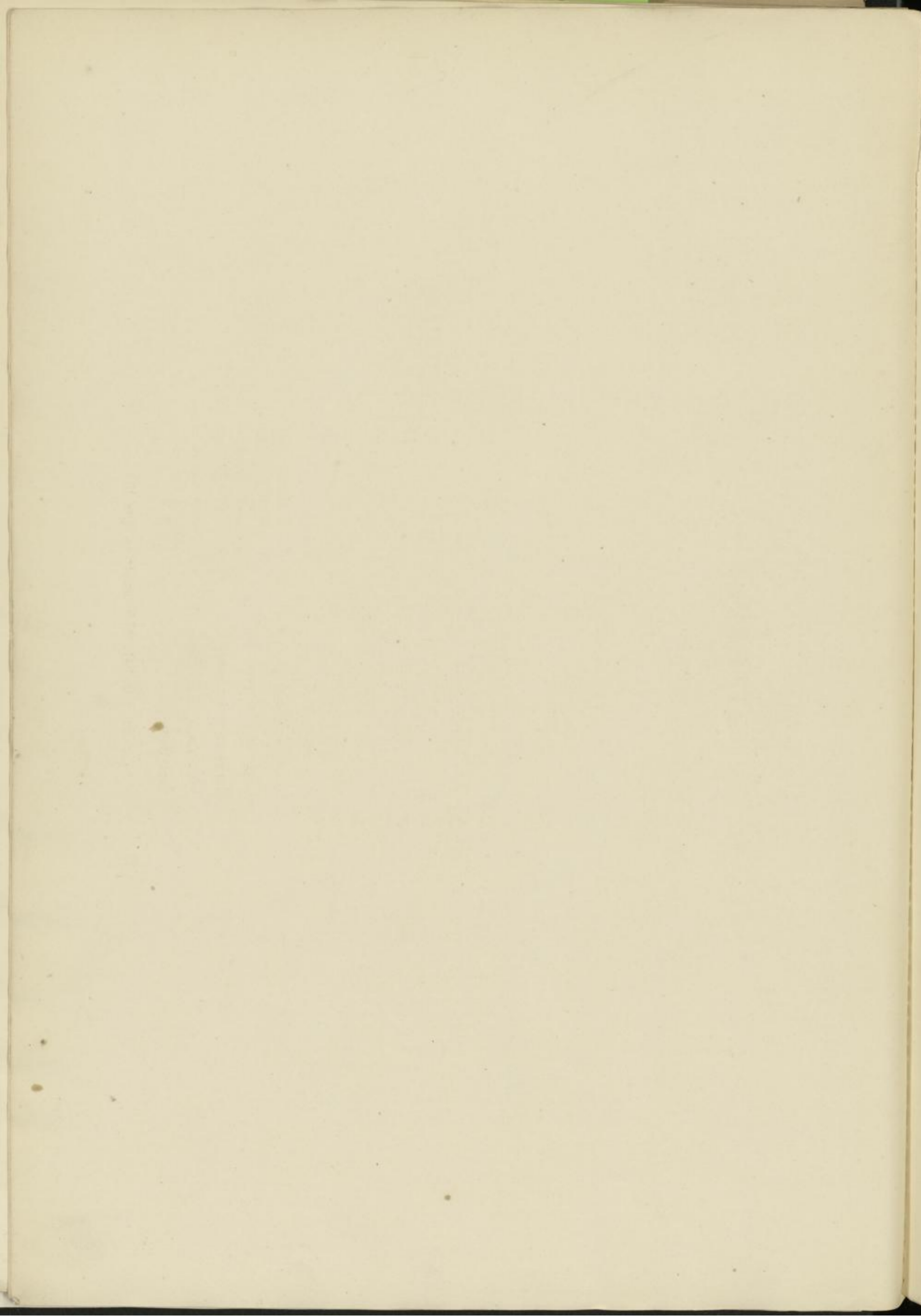

# TENDER.

1/50 nat. Gr.

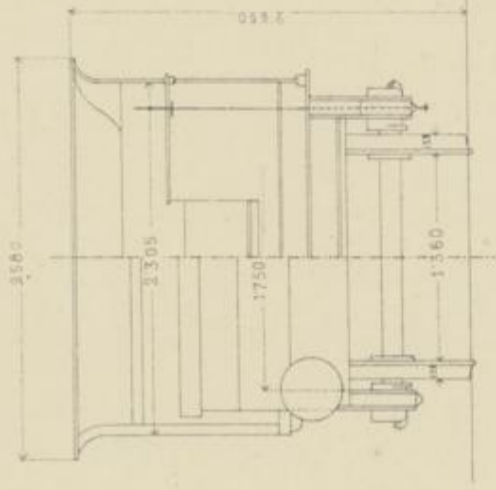
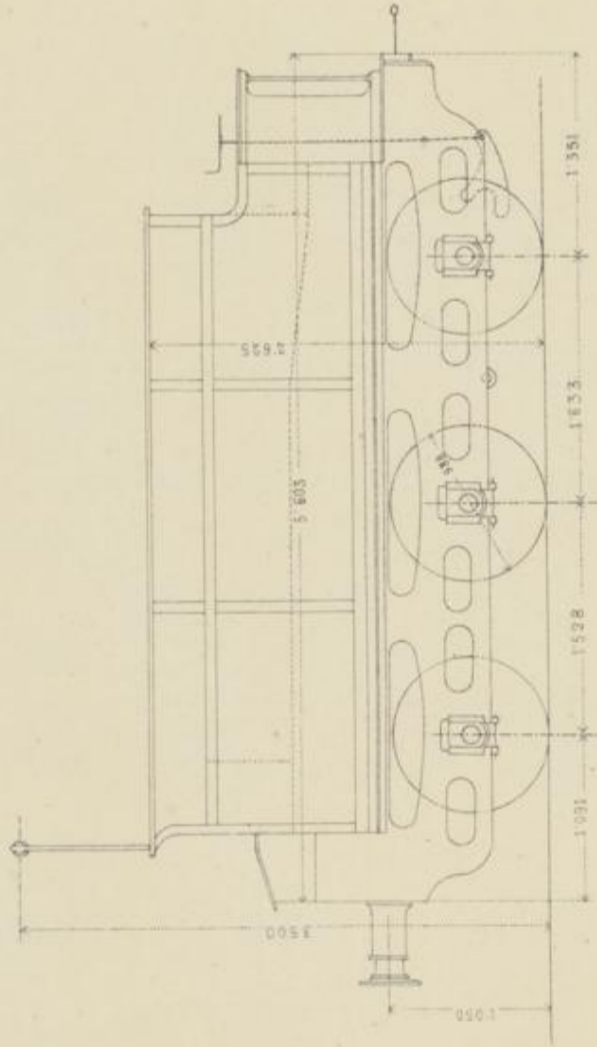

Anzahl der Räder .....	6 Stück.
Länge der Radbasis .....	3.161 Meter.
Durchmesser der Räder .....	0.988 "
Wasserraum .....	8.5 Cub. Meter.
Kohlenraum .....	9.5 " "

Deliefert v. G. Sigl, WF Neustadt im Jahre 1870.

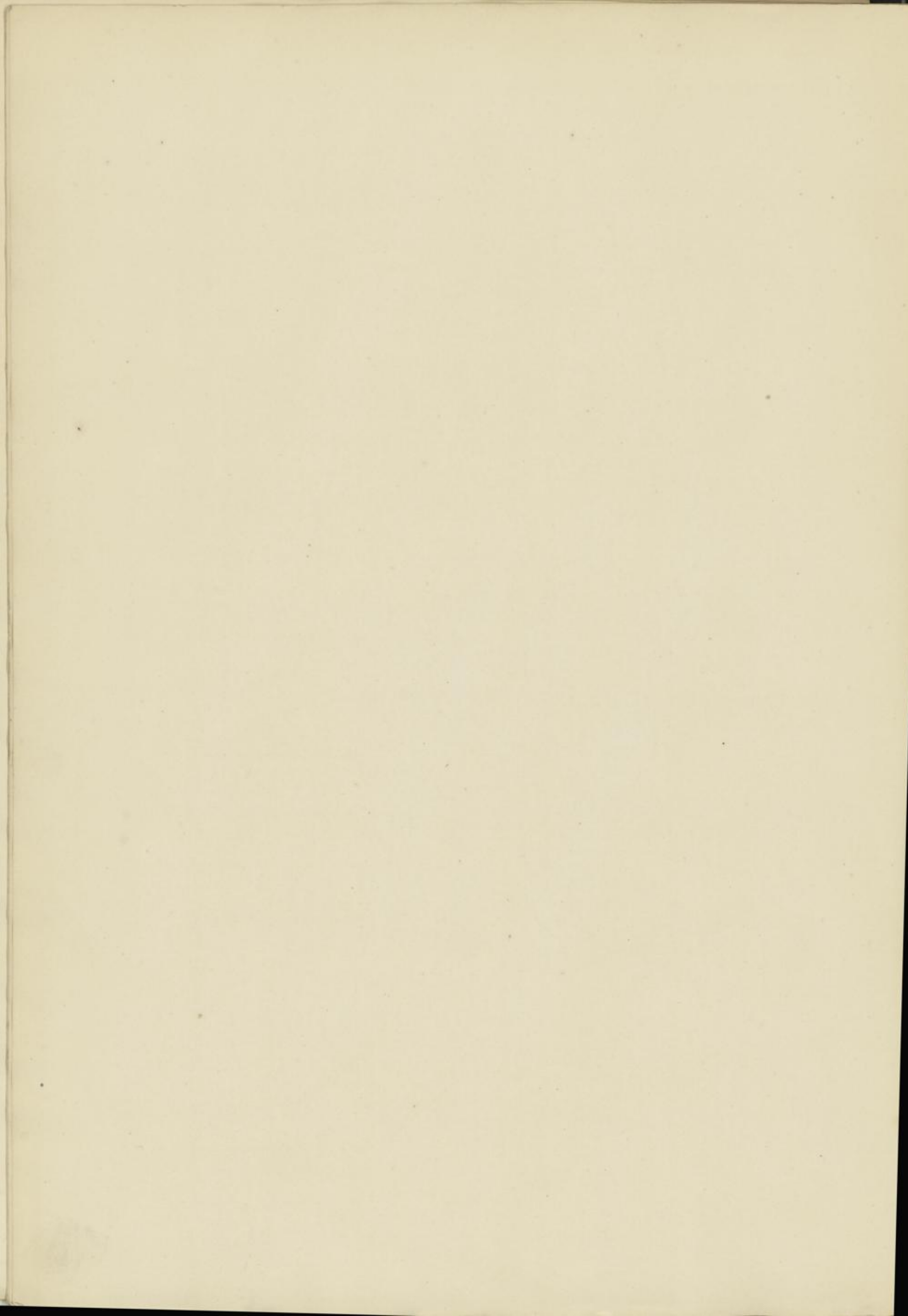

PERSONENWAGEN 1/4 CL. N<sup>o</sup> 55.

1/50 nat. Größe.

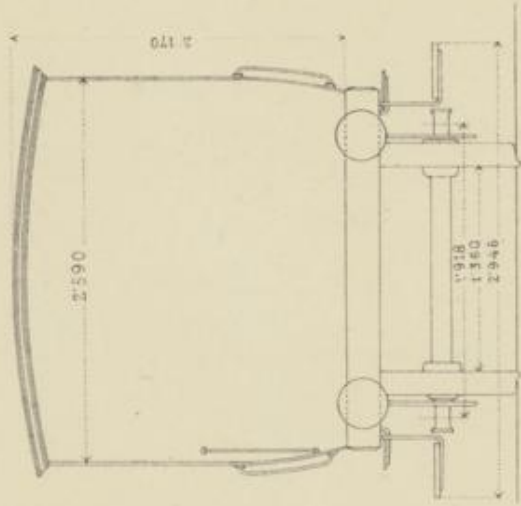
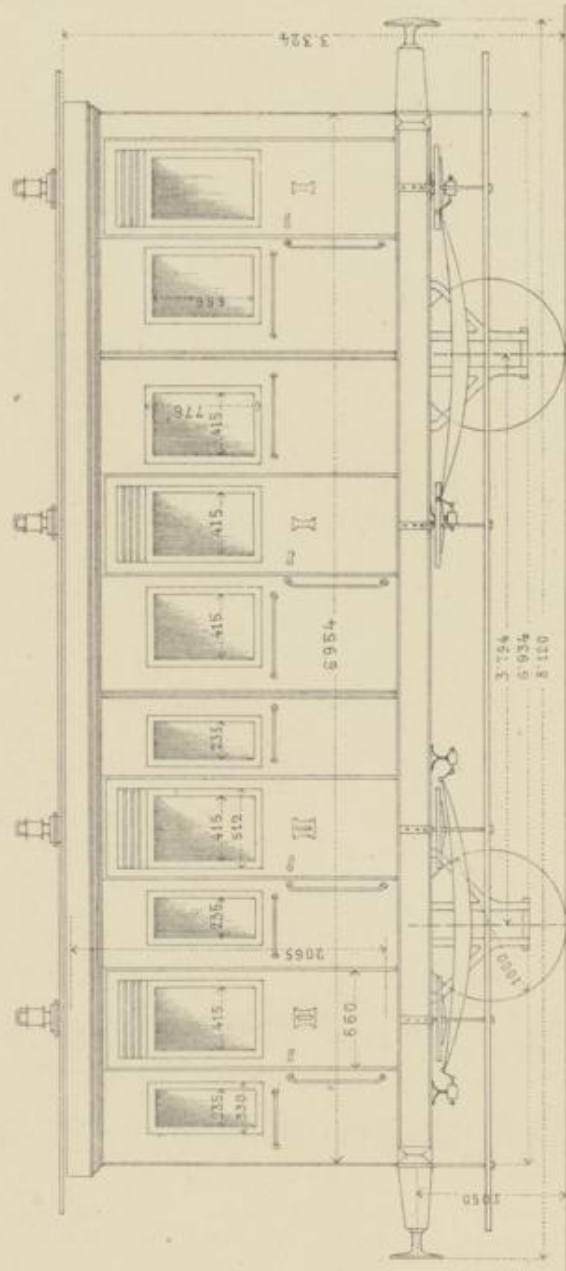

Länge des Untergestelles . . . . .	6 954 M <sup>r</sup>	Außere Länge des Kastens . . . . .	6 954 M <sup>r</sup>
„ „ eis Langträgers . . . . .	6 698 „	„ „ Breite „ „ . . . . .	2 590
Radstand . . . . .	3 794 „	„ „ Höhe „ „ . . . . .	2 170
Größte Länge des Wagens . . . . .	8 120 „	Innere Länge des Kastens . . . . .	6 796
„ „ Breite „ „ . . . . .	2 946 „	„ „ Breite „ „ . . . . .	2 458
„ „ Höhe „ „ . . . . .	3 722 „	„ „ Höhe „ „ . . . . .	2 065
Länge der Feder (gestreckt) . . . . .	1 896 „	Sitzplätze . . . . .	21 Stück
Anzahl der Federblätter . . . . .	9 Stück	Eigengewicht des Wagens . . . . .	174 Z.C <sup>r</sup>

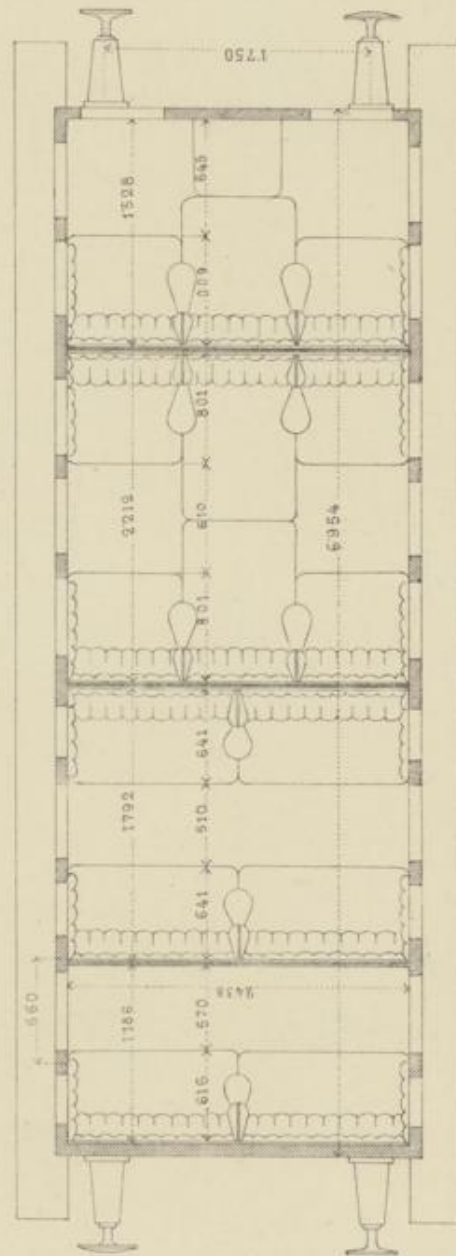

Geliefert von Reifert & Co in Bockenheim. im Jahre 1871.

